

ALBO REGIONALE DELLE COOPERATIVE SOCIALI ISCRITTE ALLA SEZ. "A"

N°	ORD	DENOMINAZIONE COOPERATIVA	INDIRIZZO E N° TELEFONICO	N° ATTO	DATA
1		DOMO SALUS	V.LE DELLA RESISTENZA, 48 - 70125 BARI - 080 5742733	203	09/05/94
2		C.A.P.S.	VIA BEETHOVEN, 1 - 70123 BARI - 0805370000	221	17/05/94
3		SPAZI NUOVI	VIA M. D'AZEGLIO,6 - 70123 BARI - 0805722229	406	13/07/94
4		GEA	VIA PRIOLO, 48 - 70057 PALESE - 080 5303627	451	03/08/94
5		F. APORTI	VIA GERMANICO, 36/42 - 72100 BRINDISI - 0831 574584	507	04/10/94
6		OLTRE L'ORIZZONTE	VIA N. BRANDI, 3 72100 BRINDISI 0831516683	489	04/10/94
7		SOLIDARIETA' E RINNOVAMENTO	VIA TIROLO, 11 72100 BRINDISI 0831 518460	510	11/10/94
8		LA SOCIEVOLE	VIA XX SETTEMBRE, 90 70056 MOLFETTA 080 3975840	553	09/11/94
9		OASI	VIA BRODOLINI, 57 72023 MESAGNE 0831776572 - 77	25	19/01/95
10		CRESCIAMO INSIEME	VIA P. NENNI, 25 72023 MESAGNE 0831 776344	26	19/01/95
11		IL CASTORO	VIA PICCINNI, 27 70033 CORATO 080 8722142	679	30/12/94
12		MINERVA	VIA CONVERSANO, 23/G 70017 PUTIGNANO 080 8912594	40	01/02/95
13		METIS SERVICE	VIA PLINIO, 87 74100 TARANTO 0997324695	65	15/02/95
14		LAVORIAMO INSIEME	VIA NAPOLI, 312 70123 BARI 080 5214906	85	24/02/95
15		INSIEME PER VIVERE	VIA A. MORO, 78 70052 BISCEGLIE 080 3965413	121	09/03/95
16		LA VOCE DELLE ONDE	VIA LATIANO, 33 72024 ORIA 0837 848678	120	09/03/95
17		KOINOS	VIA GEN. DALLA CHIESA, 40/42 70056 MOLFETTA 0803347921	123	20/03/95
18		ALBA	VIA GEN. A. FALCONE, 23 72023 MESAGNE 0831 776992	158	03/04/95
19		POLIVALENTE DI SOLIDARIETA'	VIA M. PAGANO, 4 CORATO 0808982443	159	03/04/95

N°	ORD	DENOMINAZIONE COOPERATIVA	INDIRIZZO E N° TELEFONICO	N° ATTO	DATA	
20		C.A.I.M. (CENTRO ASSISTENZA INFANZIA MALTRATTATA)	VIA Q. SELLA, 78 70122 BARI 0805232048	160	03/04/95	
21		NUOVI ORIZZONTI	VIA DIAZ, 42 70024 GRAVINA 339 1397876	261	27/04/95	
22		CO.HAN.S.I.E. HANDICAP STUDI INTEGRAZIONE EDUCAZIONE	VIA CARAFA, 24 70033 CORATO 0808982808	291	18/05/95	
23		S.O.P.A.I.P. (SISTEMI ORGANIZZATIVI PUBBLICA AMMINISTRAZIONE IMPRESE PRIVATE)	C.SO UMBERTO, 124 74100 TARANTO 0994525492	290	18/05/95	
24		ESEDRA	VIA PUCCINI, 37 70019 TRIGGIANO 0808781585	335	05/06/95	
25		QUESTA CITTA'	VIA CARSO, 19 70024 GRAVINA 080 3264570	337	05/06/95	
26		SOLIDARIETA' E LAVORO	VIA G. GALILEI, 4 70010 ADELFA 080 4597790	479	25/07/95	
27		SOCIETA' E SALUTE	VIA DE PRETIS, 22 70031 ANDRIA	667	09/11/95	
28		SAN NICOLA	BARI			
29		UNO TRA NOI	VIA GIULIANI, 73 70052 BISCEGLIE 080 3955904	713	11/12/95	CANCELLATA
30		GIOVANI DOMANI	CASSANO MURGE			
31		ANTHROPOS	VIA A. GIOIA, 27 70054 GIOVINAZZO 0803947818	742	19/12/95	CANCELLATA
32		ELIOS	V.LE UNICEF, 42 74100 TARANTO 099 7795367	759	29/12/95	
33		PROGRESSO	VIA S. D'ACQUISTO, 25 70056 MOLFETTA	7	16/01/96	
34		MAIEUTICA C/O STUDIO RANIERI	V.LE PAPA GIOV. XXIII°, 2A 70100 BARI	8	16/01/96	
35		SAN SEBASTIANO	VIA S. SEBASTIANO, 141 70042 GRAVINA 080 3251424	24	29/01/96	
36		OCCUPAZIONE E SOLIDARIETA'	VIA DE BELLIS, 37 70121 BARI 0805032444	26	29/01/96	
37		AS.SO	P.ZZA M. PAGANO, 16 74015 MARTINA F. 0804803364	49	19/02/96	
38		I.R.S.A.E.S.S. (PROGETTO ARCADIA)	V.LE PIO XI°, 48/41 PAL. F 70056 MOLFETTA 0803355408	89	12/03/96	

N°	ORD	DENOMINAZIONE COOPERATIVA	INDIRIZZO E N° TELEFONICO	N° ATTO	DATA
39		AMANI	VIA G. NARDELLI, 1/B 72100 BRINDISI 0831581049	112	22/03/96
40		C.I.S.S. (INTERVENTI SERVIZI SOCIALI)	C.SO APULIA, 45 73039 TRICASE 0833541875	182	29/04/96
41		SOLIDARIETA'	VIA DELLA COSTITUENTE, 43/Q 70125 BARI 0805020482	180	29/04/96
42		AUXILIUM	VIA CICCARELLA, 3/A 70022 ALTAMURA 0803141450	181	29/04/96
43		SHALOM	VIA L. DA VINCI, 18 70056 MOLFETTA 080 3344259	232	24/05/96
44		LA MIMOSA	VIA ISTRIA, 80 74100 TARANTO 099335549	233	24/05/96
45		ANDROMEDA	VIA BITETTO, 27/A 70027 PALO DEL C.	305	10/07/96
46		NON PIU' SOLI	P.ZZA GALILEI, 18 70020 CASSANO M. 080 4512900	306	10/07/96
47		L'ADELFIA	VIA STAZIONE 73031 ALESSANO 0833781216	307	10/07/96
48		COOP. PER L'ASSISTENZA PSICOSOCIALE	VIA S. ANTONIO, 74 73051 NOVOLI 0832713362	325	23/07/96
49		C.S.I.S.E.	VIA AMENDOLA, 79 70100 BARI	475	21/10/96
50		VERDE E DINTORNI	VICO RENO, 2 72014 CISTERNINO	571	04/12/96
51		NUOVE RISPOSTE	VIA N. FOSCARINI, 23 73100 LECCE	572	04/12/96
52		CO.G.I.T. (GIOVANI TERLIZZESI)	P.ZZA PIO XII°, 13 73038 TERLIZZI	597	20/12/96
53		AURORA	VIA GIOBERTI, 45 73021 CALIMERA 0832871157	2	13/01/97
54		TEMENOS	VIA DEI CONFEZIONISTI, 8/14 70052 BISCEGLIE 0803925262	3	13/01/97
55		L'ALTERNATIVA	VIA S. ALTAMURA, 23 71043 MANFREDONIA 0884538281	19	16/01/97
56		LA STRADA	VIA LECCE NOVOLI Km 4,5 73100 LECCE 0832241074	29	27/01/97
57		ROSIBA	VIA TARANTINI, 26 70033 CORATO 0808724739	56	11/02/97
58		NUOVA ALBA	VIA S. MARCO S.N. 71042 CERIGNOLA 0885449095	67	18/02/97

N°	ORD	DENOMINAZIONE COOPERATIVA	INDIRIZZO E N° TELEFONICO	N° ATTO	DATA	
59		IMPEGNO SOCIALE	VIA BORGO S. ANTONIO, 11/13 70026 MELENDUGNO			
60		BETANIA	VIA U. LA MALFA, 6 70037 RUVO DI P. 080 812614	118	27/03/97	CANCELLATA
61		LECCE 1999	VIA FOSCARINI, 23 73100 LECCE	119	27/03/97	
62		RAGGIO DI SOLE	VIA VENERE, 53 71016 S. SEVERO	197	29/04/97	
63		COMPAGNI DI STRADA	VIA PEDAGIO S. CHIARA, 57 BIS 70059 TRANI	247	19/05/97	
64		APOLLO	VIA ROMA, 25/A 70017 PUTIGNANO 0804058077	254	21/05/97	
65		ITACA	VIA TORINO, 30 70014 CONVERSANO 0804958985	255	21/05/97	
66		MAXIMA SOLIDARIETA'	VIA U. GIORDANO, 24 70010 CASAMASSIMA			
67		PROPOSTA	VIA S. MARIA, 3 C.P. 5 70017 PUTIGNANO 0804052553	260	30/05/97	CANCELLATA
68		PROGETTO SOLIDARIETA'	VIA ESTRAMURALE A LEVANTE,30 70017 PUTIGNANO 0804934190	261	30/05/97	
69		DEMETRA	VIA MAZZINI, 14 74011 CASTELLANETA	257	30/05/97	
70		ASSISTENZA COOPERATIVA 95	VIA A LA PICCIRELLA, 4 SC.H 71100 FOGGIA 0881747551	278	13/06/97	
71		I COLORI DELL'ARCOBALENO	VIA DELLA LIBERTA', 22 73023 LIZZANELLO	280	13/06/97	
72		SOLIDARIETA'	VIA G. D'ANNUNZIO, 1 70051 BARLETTA 0883332869	281	13/06/97	
73		PARADISEA	V.LE L. EINAUDI, 15 70124 BARI 0805038064	282	13/06/97	
74		CAIDEO	VIA M. CASSANO, 5 70124 BARI 080 5619198	283	13/06/97	
75		CRESCERE INSIEME	VIA CAVOUR, 1/A 70023 GIOIA DEL C. 0803483891	332	18/07/97	
76		LA ZARZUELA	VIA COZZE, 9 70014 CONVERSANO	324	17/07/97	
77		PROMETEO	C.SO IMBRIANI, 191/B 70059 TRANI 0883 585895	325	14/07/97	
78		FUTURA	VIA VIT. EMANUELE, 33 71010 MONTELEONE DI P.	419	18/09/97	
79		DOMUS	VIA DUCA D'AOSTA, 38 70057 PALESE	620	06/11/97	
80		SPAZIO ESSE	VIA P. SABINI, 6 70022 ALTAMURA 080841851	621	06/11/97	

N°	ORD	DENOMINAZIONE COOPERATIVA	INDIRIZZO E N° TELEFONICO	N° ATTO	DATA	
81		MARIA MONTESSORI	VIA COLUCCI, 11 72015 FASANO	645	19/11/97	
82		SOLIDAGO	VIA S. DOMENICO, 73 70036 LUCERA	646	19/11/97	
83		PROJECT	VIA S. ANGELO, 83 70056 MOLFETTA	66	23/01/98	
84		LINDBERGH	VIA VIC. LE BALLERINI, N.C. 73100 LECCE 0832316523	67	23/01/98	
85		LA SOLIDARIETA'	C.SO ITALIA, 339 74100 TARANTO 0997723785	119	11/02/98	
86		PROGETTO SOCIALE	VIA TEN. COLACI, 96 73043 COPERTINO	130	17/02/98	
87		EFESO	VIA CORNALE, 16 70026 MODUGNO 0805324329	137	20/02/98	
88		NUOVI PERCORSI	V.LE COMMENDA, 138 72100 BRINDISI	138	20/02/98	
89		PADRE PIO	VIA SCANNO, 27 71042 CERIGNOLA 0885442761	199	24/03/98	
90		PROGETTO CITTA'	V.LE EINAUDI, 2/BIS 70100 BARI 0805023090	201	24/03/98	
91		R & D (RESEACH END DEVELOPMENT)	S.S. 634 PER CONVERSANO 70018 RUTIGLIANO 0804771200	202	24/03/98	
92		INSIEME PER VIVERE	VIA BUONCAMMINO, 97 70022 ALTAMURA 0803144915	203	24/03/98	
93		SANITARIA SAN VINCENZO	VIA VITT. EMANUELE III°, 43 72018 S. MICHELE SALENTINO	204	24/03/98	
94		NONNA VITA	VIA COLLINA, 98 73017 SANNICOLA			
95		NOSTRA SIGNORA DELLA SANITA'	LARGO BILANCIA, 5 71030 VOLTURARA APPULA 0881522168	231	08/04/98	CANCELLATA
96		PEGASO	GALLIPOLI			
97		GIOVANI E LAVORO	73027 MINERVINO DI LECCE	233	08/04/98	CANCELLATA
98		NEMESI	VIA A. DE GASPERI, 21 71018 VICO DEL GARGANO	361	21/04/98	
99		NUOVA COOPERATIVA SOCIALE	VIA NOSTRO SIGNORE, 55 73011 ALEZIO	364	23/04/98	
100		C.R.I.S.I. (CENTRO RICERCHE INTERVENTI STRESS INTERPERSONALE)	VIA PANSINI PAL. F/B 70124 BARI 080 5041312	365	23/04/98	
101		F.A.R.E.	VIA L. D'INFERNO, 55/A C.P. 51 70013 CASTELLANA 0804055506			
102		IL VOLO	VIA MAZZINI, 66 74028 SAVA 0999726915	513	11/05/98	CANCELLATA

N°	ORD	DENOMINAZIONE COOPERATIVA	INDIRIZZO E N° TELEFONICO	N° ATTO	DATA	
103		ARCHE'	VIA REGINA ELENA, 118 72021 FRANCAVILLA FONT.	783	08/06/98	
104		STELLA MARIS	VIA BARLETTA, 2 71049 TRINITAPOLI 0883632623	931	19/06/98	
105		RERUM NOVARUM	V.LE COLOMBO, 150 71100 FOGGIA	960	06/07/98	
106		SPES	VIA VITTIME CIVILI, 107/109 71100 FOGGIA	962	06/07/98	
107		NUOVA SOLIDARIETA'	VIA SIENA, 10/B 73052 PARABITA	965	07/07/98	
108		ARCOBALENO	VIA XX SETTEMBRE, 10 71017 TORREMAGGIORE	976	14/07/98	
109		C.S.S.I.	VIA CARDUCCI, 36 73024 MAGLIE	1106	16/07/98	
110		TUTTINSIEME	VIA DE ROSSI, 57 70122 BARI	1217	07/08/98	SOSPESA
111		ANTROPOLIS	VIA PIAVE, 46 74026 PULSANO	1218	07/08/98	
112		PHOENIX	SS.634 Km 13,800 70018 RUTIGLIANO	2	23/09/98	
113		ROSA LUXEMBURG	V.LE DELLA REPUBBLICA, 23 73100 LECCE	3	23/09/98	
114		LA VITA	VIA V. SABATO, 17 73047 MONTERONI 0832325276	4	23/09/98	
115		SELENIA	VIA SARAGAT, 12 71013 S. G. ROTONDO 0882412225	5	23/09/98	
116		GIUBILEO	VIA MATTEOTTI, 103 71015 SANNICANDRO G.CO	6	23/09/98	
117		GHENEA				
118		FAMILY CLUB	VIA U. FOSCOLO, 39 73100 LECCE	14	30/09/98	CANCELLATA
119		NUOVO SERVIZIO	VIA ROMA, 80 70017 PUTIGNANO	15	30/09/98	
120		S.A.I.D. (SERVIZIO ASSISTENZA INFERMIERISTICA DOMICILIARE)	VIA TOMA, 53 70126 BARI 0805574046	16	30/09/98	
121		PROGETTO GIOVANI SANVITESI	VIA CRISPI, 11 72019 S.VITO DEI NORMANNI	18	02/10/98	
122		AGAPE	VIA ROMA, 24 72024 ORIA 0831845917	20	08/10/98	
123		ALIANTE	V.LE U. D'ITALIA, 63/6 70125 BARI	24	08/10/98	
124		ORIZZONTI NUOVI	VIA L. DA VINCI, 65 73042 CASARANO 0833513821	28	15/10/98	
125		PADRE PIO 1997	VIA CAVOUR, 88 71017 TORREMAGGIORE	29	15/10/98	
126		IL VASO DI PANDORA	C.SO VITT. EMANUELE, 132 70019 TRIGGIANO	30	23/10/98	
127		PADRE PIO	P.ZZA MATTEOTTI, 18 72028 TORRE S. SUSANNA	39	30/10/98	

N°	ORD	DENOMINAZIONE COOPERATIVA	INDIRIZZO E N° TELEFONICO	N° ATTO	DATA
128		GIOVANNI PAOLO II°	VIA DANTE, 400/F 74100 TARANTO 099 4723126	40	02/11/98
129		IL SALVATORE	VIA ANDRESINI, 2 70013 CASTELLANA GROTTA 080 4962052	41	02/11/98
130		DELTA	VIA F. TURATI, 5 71020 PANNI 0881965109	48	10/11/98
131		PORTE APERTE	VIA E. D'AMORE, 47 74100 TARANTO	47	10/11/98
132		(SERVIZI SOCIALI POLIVALENTI)	VIA A. GRANDI, 80 72100 BRINDISI 0831508293	49	10/11/98
133		V.I.S. (VERSO L'INTEGRAZIONE SOCIALE)	VIA PURGATORIO, 9 74026 PULSANO	54	16/11/98
134		PEGASO 2000	VIA S. SABINA, 180 72012 CAROVIGNO 0831996364	55	23/11/98
135		OPERAMICA	C/O COOPERATIVA DI VENERE VIA OSPEDALE DI VENERE 70100 BARI CARBONARA	84	17/12/98
136		SANINSIEME	VIA LACLOS, 36 74100 TARANTO 0997362188		
137		S. RICCARDO PAMPURI	VIA F. MARINACCIO, 12 71100 FOGGIA	87	17/12/98
138		PROGETTO SALUS	VIA MARCONI, 29 70020 CASSANO M. 080765205	98	31/12/98
139		IL SORRISO	VIA UMBRIA, 1 74100 TARANTO 0997364343	1	11/01/99
140		(SERVIZI ASSISTENZA)	VIA GENOVESI, 22 70016 NOICATTARO	5	20/01/99
141		ALIANTE	VIA DE FLORIO, 38/A 71043 MANFREDONIA	3	20/01/99
142		KOINE	P.ZZA VERDI, 1 71043 MANFREDONIA		
143		MILLENNIUM	VIA SANTUARIO 73020 CURSI	12	16/02/99
144		CON NOI	VIA PIETRO SETTE, 1 70029 SANTERAMO 0803039298	16	25/02/99
145		LAVORO & SPORT	VIA TEVERE, 14 73016 S. CESAREO DI L. 0832 202666	37	03/03/99
146		OSIRIDE	VIA BRINDISI, 22 72025 SAN DONACI 0831681461	40	10/03/99
147		OLTRE LO SPORT C/O PESCHETOLA	VIA S. SAMUELE, 38 71042 CERIGNOLA 3687432888	47	25/03/99

CANCELLATA

CANCELLATA

N°	ORD	DENOMINAZIONE COOPERATIVA	INDIRIZZO E N° TELEFONICO	N° ATTO	DATA	
148		LOGOS ASSISTANCE	V.LE FRANCIA, 24 71100 FOGGIA 0881631750	53	02/04/99	
149		OMNIA	VIA B. CALVANI, 22 70042 MOLA DI B. 0804741065	55	12/04/99	
150		ARCOBALENO	BARLETTA			
151		L'ALLEGRO SOLE	VIA LAMA PAMPINI, 11 70017 PUTIGNANO 0804059338	67		CANCELLATA
152		CLEMENTE	VIA GRAVINA, Km 2 70022 ALTAMURA	69	10/05/99	
153		IL FILO DI ARIANNA	VIA PIZZOLI, 19 70100 BARI 080 5218737	76	25/05/99	
154		AGAPE	V.LE L. EINAUDI, 15 70125 BARI	77	25/05/99	
155		SERENA	V.LE U. D'ITALIA, 22/A 70100 BARI	80	29/06/99	
156		MONDO NUOVO	V.LE GIOVANNI XXIII°, 101 70100 BARI	83	13/07/99	
157		CRISALIDE	VIA BONSEGNA, 13 74028 SAVA	86	19/07/99	
158		ORIZZONTI	P.ZZA LIBERTA', 12 72017 OSTUNI 0831301137	87	21/07/99	
159		PRISMA	P.ZZA ON. GALIZIA, 25 72017 OSTUNI 0831335095	91	30/07/99	
160		FILOXENIA	VIA A. CERUNDOLO, 53 73016 S.CESARIO DI LECCE			
161		POLLICINO C/O TANNOIA	VIA DI LEVANTE, 64 71042 CERIGNOLA	94	03/08/99	CANCELLATA
162		COOPERATIVA SOCIALE PER L'INFANZIA E GLI ANZIANI	VIA C. TROYA, 8/A 70031 ANDRIA	96	03/09/99	
163		CONTRY SERVICE	VIA PUDICINI, C.N. 70011 ALBEROBELLO 0804323824	97	03/09/99	
164		CRESCERE INSIEME	VIA C. FINI, 77 70024 GRAVINA 080 3265054	100	15/09/99	
165		PUGLIA SOCCORO	VIA ISCHIA, 12 70026 MODUGNO			
166		SUD SOCCORSO	VIA F. RUBINI, 8/B 70010 CEGLIE DEL C. 0805037075	102	29/09/99	CANCELLATA
167		GLI AMICI DI LEONARDO	VIA T. MAGGIO, 23 72018 S.MICHELE SALENTINO 0831964511	103	01/10/99	
168		RUAH	VIA CAPURSO, 43 70019 TRIGGIANO	104	07/10/99	
169		DIMENSIONE SOCIALE	CORSO ROMA, 71 71100 FOGGIA	105	12/10/99	
170		IL MICHELANGELO	VIA G. ROSATI, 50 71100 FOGGIA	110	05/11/99	
171		JONATHAN	VIA G. GRASSI, 165 73017 SANNICOLA 0833232431	111	05/11/99	

N°	ORD	DENOMINAZIONE COOPERATIVA	INDIRIZZO E N° TELEFONICO	N° ATTO	DATA
172		IN CAMMINO	VIA E. TODI, 52 73037 VASTE DI POGGIARDO 0836909699	112	05/11/99
173		C.E.M.E.A.	VIA LECCESE, 24 71016 SAN SEVERO	113	10/11/99
174		SANTA LUCIA	VIA PARINI, 1 74016 MASSAFRA 0998802988	127	29/11/99
175		TESEO	VIA E. DE NICOLA, 10 70014 CONVERSANO	124	29/11/99
176		SOLIDARIETA'	VIA BOTTICELLI S.N. 72020 ERCHIE 3475246519	123	29/11/99
177		DEL SOLE	VIA ROMA, 15 74012 CRISPIANO 099616875	129	06/12/99
178		SPES	LARGO G.B. VICO, 12 71015 SANNICANDRO G.CO	131	06/12/99
179		CITTA' POSSIBILE	VIA MAZZINI, 102 73016 S. CESAREO DI LECCE	134	14/12/99
180		A. TUMA	VIA MILANO, 26 73040 FELLINE	1	12/01/00
181		ANTROPOS	VIA A. LA PICCIRELLA, 3 71100 FOGGIA		
182		MIMO	V.LE S. ANTONIO, 57 71042 CERIGNOLA	8	04/02/00
183		IL QUADRIFOGLIO	VIA V. LEUZZI, 40 70013 CASTELLANA GROTTA	19	21/02/00
184		COMUNITA' SAN FRANCESCO	VIA BELLINI 73035 MIGGIANO	21	21/02/00
185		TRIFOGLIO	VIA OSLO, 6 70031 ANDRIA	23	21/02/00
186		ASSISTENZA SOCIALE PUGLIA 2000	VIA N. DE NICOLO', 11 70100 BARI	26	02/03/00
187		IL NUOVO FANTARCA	VIA OSPEDALE DI VENERE 70100 BARI - CARBONARA	34	08/03/00
188		SENEX ASSISTANCE	CASELLA POSTALE, 3 72019 S.VITO DEI NORMANNI	42	17/03/00
189		ZENIT	P.ZZA PALMIERI, 4 70043 MONOPOLI	57	29/03/00
190		GIOCA ANCHE TU	VIA DON BOSCO, 9 73100 LECCE	59	29/03/00
191		DI BENEDETTO c/c Studio Claudione	VIA ERCOLE, 9 71042 CERIGNOLA	66	17/04/00
192		ASCA	VIA LAZIO, 24 72022 LATIANO	68	05/05/00
193		ELFI	VIA F. PAOLO LUISSO, 31 70032 BITONTO	70	05/05/00
194		SOCIAL WORK	VIA CIRCONVALLAZIONE ESTERNA 73042 CASARANO	73	05/05/00
195		NOUS	P.ZZA MONS. BELLO, 8 70037 RUVO DI P.	74	05/05/00
196		IL GIRASOLE	VIA DANTE, 259/B 70042 MOLA DI BARI	81	22/05/00

CANCELLATA

N°	ORD	DENOMINAZIONE COOPERATIVA	INDIRIZZO E N° TELEFONICO	N° ATTO	DATA	
197		CITTA' FUTURA	VICO CARLO ALBERTO, 4 70027 PALO DEL COLLE	82	22/05/00	
198		MARTINA 2000	VIA S. PELLICO, 24 74015 MERTINA FRANCA	86	29/05/00	
199		LINEA VERDE	VIA DELLA REPUBBLICA, 54 71100 FOGGIA	92	07/06/00	
200		STELLA DEL MATTINO	C/O PARROCCHIA S. MARIA AD NIVES - VIA MARGHERITA DI SAVOIA 73043 COPERTINO	93	14/06/00	
201		CUORE	VIA G. PEPE, 17 73019 TREPUSZI			
202		FROBEL - IL GIARDINO D'INFANZIA	C.SO ITALIA, 30 70031 ANDRIA	96	14/06/00	CANCELLATA
203		TRANI SERVICE	VIA MARSALA, 110 C.P. 425 70059 TRANI	98	21/06/00	
204		CENTRO PAIDEIA	VIA FERRARA, 16 70032 BITONTO	102	29/06/00	
205		MILIARE LXXXI	V.LE S. ANTONIO, 61 71042 CERIGNOLA	103	29/06/00	
206		LA VALLONEA	VIA SIGLIUZZO, 18 73054 PRESICCE	105	05/07/00	
207		OPERA PROGETTO INFANZIA E ANZIANI	VIA B. CROCE, 85/F 71100 FOGGIA	116	02/08/00	
208		MARANA' THA'	72022 LATIANO			
209		GET (GRUPPO ESPERIENZE TEATRALI)	P.ZZA CAPITANEO, 58 70057 PALESE	121	05/09/00	CANCELLATA
210		PROMOSUD c/o Toro Assicurazioni	VIA XX SETTEMBRE, 76 73044 GALATONE	123	11/09/00	
211		PANORAMA 98	VIA UMBERTO I°, 63 73015 SALICE SALENTINO	124	11/09/00	
212		ANNI D'ORO	VIA E. TOTI, 26/A 70020 CASSANO MURGE	125	11/09/00	
213		C.I.S.M.E.	VIA CRISPI, 14 74020 AVETRANA	137	22/09/00	
214		CO.S.S.U.	VIA N. FOSCARINI, 23 73100 LECCE	141	28/09/00	
215		XANADU	VIA T. TASSO, 1 71013 S. GIOVANNI ROTONDO	142	28/09/00	
216		XENIA C/O STUDIO GRU	VIA INTERNAUTI GERMANIA, 2 71100 FOGGIA	145	10/10/00	
217		AUXILIUM	VIA ARCHITA, 45 74015 MARTINA FRANCA	146	11/10/00	
218		VILLAGGIO AZZURRO	VIA S. ANTONIO, 174 73030 CASTRO	151	26/10/00	
219		SELENE	VIA MAZZINI, 20 74013 GINOSA	159	30/10/00	
220		LA FORMICA	VIA LAVISI, 9 70051 BARLETTA	155	30/10/00	
221		ARCHE'	VIA PUIRANDELLO, 1 74029 TALSANO			

N°	ORD	DENOMINAZIONE COOPERATIVA	INDIRIZZO E N° TELEFONICO	N° ATTO	DATA	CANCELLATA
222		ALPIS GARGANICA	VIA XX SETTEMBRE, 8 71015 SANNICANDRO G.CO	181	15/11/00	
223		LOGOS	LARGO MAIORANA, 3 74013 GINOSA	195	16/11/00	
224		RIVER	P.ZZA A. MORO c/o Palazzo di Città 70020 POGGIORSINI	196	16/11/00	
225		POLIS MURGIA	VIA S. GIOV. BOSCO, 3 70029 SANTERAMO	198	24/11/00	
226		CRESCERE INSIEME	VIA RISORGIMENTO, M 158 74017 MOTTOLA	211	13/12/00	
227		PROGETTO UOMO	VIA S. TOMMASO, 3 70022 ALTAMURA	213	13/12/00	
228		FREEDOM	VIA S. ALTAMURA, 35 70031 ANDRIA	219	21/12/00	
229		GIADA	VIA GLINNI, 9 70023 GUIOIA DEL COLLE	5	19/01/01	
230		ADAM	VIA C. COLOMBO, 27 74014 LATERZA	15	25/01/01	
231		ALBA DORATA	VIA DE MIRI D'AIETA, 11 71100 FOGGIA	33	08/02/01	
232		ANTHARES	VIA O. FLACCO, 63 74015 MARTINA FRANCA	35	08/02/01	
233		PAIDOS	VIA G. BRUNO, 3 71036 LUCERA	38	14/02/01	
234		UNA MANO PER TE	VIA ITALIA, 41 73049 RUFFANO	41	23/02/01	
235		ARIANNA	V.LE PIO XII°, 48/41 PAL. F. 70056 MOLFETTA	56	08/03/01	
236		DON L. MILANI	V.LE PIO XII°, 48/41 PAL. F. 70056 MOLFETTA	57	08/03/01	
237		INCONTRO	VIA G. DI VAGNO PAL. Q 70056 MOLFETTA	58	08/03/01	
238		GIGAS	VIA S. D'ACQUISTO, 7 73010 GALUGNANO	64	20/03/01	
239		ARCOBALENO	VIA M. PAGANO, 9/A 71100 FOGGIA	65	15/03/01	
240		JUNE FLOWER	VIA DIAZ, 44 73010 SURBO	67	20/03/01	
241		S. ANNA	VIA BERGAMO, 4 73042 CASARANO	70	26/03/01	
242		IL GIRASOLE	VIA A. DORIA, 7 70033 CORATO	79	26/03/01	
243		FUTURA - L'ISOLA CHE NON C'E'	VIA DEI GIARDINI, 15 74015 MARTINA FRANCA	81	03/04/01	
244		VERDE SOLE MARE	VIA VITT. EMANUELE, 6 72019 S. VITO DEI NORMANNI	105	10/05/01	
245		NUOVI ORIZZONTI	VIA CIALDINI, 28 70052 BISCEGLIE	106	10/05/01	
246		ANTIANUS	VIA S. MARIA CANTONE 73048 NARDO'	108	10/05/01	
247		LA SOLIDARIETA' 2000	VIA VITT. EMANUELE, 28 70056 MOLFETTA	119	22/05/01	
248		OCCHI NUOVI CON LORO	VIA VAVALLE, 23 70014 CONVERSANO	120	29/05/01	
249		LA BANDA DEI MONELLI	VIA BOCCACCIO, 67/85 70051 BARLETTA	145	27/06/01	

N°	ORD	DENOMINAZIONE COOPERATIVA	INDIRIZZO E N° TELEFONICO	N° ATTO	DATA
250		LA VELA	VIA CANARINI, 4 74020 LEPORANO	146	27/06/01
251		AURA	P.ZZA SGARAMELLA, 13 71100 FOGGIA	147	06/07/01
252		L'ALBERO DEL PANE	VIA MACALLE' 71010 S. PAOLO CIVITATE	148	06/07/01
253		GANDALF	VIA DI CAVE, 4 71100 FOGGIA	149	06/07/01
254		L'ANCORA	VIA I. ALVISI, 9 70051 BARLETTA	151	16/07/01
255		AIRONE	VIA ISCHIA, 1 71044 MARGHERITA DI S.	161	01/08/01
256		CITTA' SOLIDALE	VIA S. MARGHERITA, 75 72022 LATIANO	163	21/08/01
257		LE ALI DELLA VITA	VIA MILANO, 68 73010 GALATINA	164	04/09/01
258		PICCOLO MONDO	V.LE S. ANTONIO, 61 71042 CERIGNOLA	165	04/09/01
259		VITA SERENA	VIA E. D'AMORE, 47 74100 TARANTO	166	04/09/01
260		SALUS	V.LE MICHELANGELO, 177 71100 FOGGIA	167	12/09/01
261		TUCSHA	VIA PALMIERI, 14 70100 BARI	169	17/09/01
262		LA PRIMAVERA	VIA TRENTO, 132 73047 MONTERONI	172	02/10/01
263		SOLUZIONI	VIA POLA, 36 70010 ADELFA	175	05/10/01
264		IL BEBE'	VIA P. VERONESE, 78 73040 MELISSANO	176	12/10/01
265		SPHERA RENECARE	VIA MESSINA, 5 70050 S. SPIRITO	180	18/10/01
266		LUCERIA SERVIZI	P.ZZA SALANDRA, 14 71034 LUCERA	194	26/10/01
267		AXIA	VIA DUCA D'AOSTA, 86 70028 SANNICANDRO DI B.	202	07/11/01
268		JOB & SERVICES	VIA C. BATTISTI, 33 74100 TARANTO	203	07/11/01
269		INTERETNICA	VIA TREVISANI, 345 70123 BARI	204	07/11/01
270		SANTA RITA	C.SO UMBERTO, 44 74012 CRISPIANO	222	22/11/01
271		L'ART. ETICA	VIA ROMA 73056 TAURISANO	223	22/11/01
272		104 COOPERATIVA SOCIALE	VIA ARDELIO DELLA BELLA, 46 71100 FOGGIA	240	05/12/01
273		TERZO MILLENNIO c/o castiglia	VIA PICCINI, 59 74016 MASSAFRA	241	05/12/01
274		NUOVA MENTE	VIA ROSSINI, 98 73100 LECCE	242	05/12/01
275		L'ISOLA DI PETER PAN JUNIOR	VIA BECCARINI, 19 70056 MOLFETTA	243	05/12/01
276		CORRO	VIA STAZIONE, 16 73041 CARMIANO	245	12/12/01
277		CASA DEI BAMBINI	VIA M. S. MICHELE, 1 71100 FOGGIA	246	12/12/01

N°	ORD	DENOMINAZIONE COOPERATIVA	INDIRIZZO E N° TELEFONICO	N° ATTO	DATA
278		C.R.E.A.	VIA MANNARINO, 45 70050 S. SPIRITO	248	13/12/01
279		ZORBA	C.SO UMBERTO, 30 70038 TERLIZZI	255	19/12/01
280		YUCCA	VIA DON MINZONI, 25 73050 SALVE	2	09/01/02
281		GIOVANI E ANZIANI	VIA M. ANNA VENTURA, 47 70059 TRANI	4	17/01/02
282		SOLIDARIETA' 2001	VIA PAPA GIOV. XXIII°, 31 71100 BARI	6	25/01/02
283		MACRAME'	LARGO PAPPAGALLO, 11 70038 TERLIZZI	25	13/02/02
284		SAN PIO	VIA MELISSA, 130 71011 APRICENA	32	19/02/02
285		LA RETE	VIA GIORDANO, 58/B 71017 TORREMAGGIORE	33	20/02/02
286		CARISMA	VIA LACLOS, 36 74100 TARANTO	36	25/02/02
287		MOSAICO	VIA G. GONZAGA, 1 74014 LATERZA	37	26/02/02
288		BABY WORLD	VIA ROMAGNA, 51 74100 TARANTO	40	06/03/02
289		IL PELLICANO	VIA SCALFO, 5 73013 GALATINA	41	06/03/02
290		LA STRADA E LE STELLE	VIA S. PAOLO, 31 70056 MOLFETTA	43	13/03/02
291		L'ALBERO AMICO	VIA NAPOLI, S.N. 74013 GINOSA	44	13/03/02
292		PASSEPARTOUT	VIA SAN REMO, 54 70026 MODUGNO	52	14/03/02
293		MEDIA LEX	C.SO MAZZINI, 85 70123 BARI	57	19/03/02
294		ARETUSA	VIA DEI VERARDI, 4 73100 LECCE	59	26/03/02
295		PEGASO	VIA S. SABINA, 176 72012 CAROVIGNO	69	03/04/02
296		BEATO PADRE PIO	VIA S. FERDINANDO DI P., 40 71042 CERIGNOLA	72	05/04/02
297		POLIS	VIA G. BRUNO, 43 71014 S. MARCO IN LAMIS	75	10/04/02
298		SAN BERNARDO c/o studio viggiano	VIA G. MAMELI, 2 72028 TORRE S. SUSANNA	76	10/04/02
299		LA PERLA	VIA CAVALLOTTI, 70 74100 TARANTO	77	10/04/02
300		ARCOBALENO	VIA S. PIETRO IN L. Km 2,5 73100 LECCE	81	15/04/02
301		LA SFERA	VIA DON MINZONI, 11/A 73100 LECCE	85	29/04/02
302		FINESTRA SUL FUTURO	P.ZZA M. DI LEO 71037 MONTE S. ANGELO	102	06/05/02
303		CROCE GIALLA	VIA TARANTO, 52 71015 SANNICANDRO G.CO	108	07/05/02
304		XIAO YAN - LA RONDINE CHE RIDE	VIA CALDARONE, 26 70059 TRANI	109	07/05/02
305		KOINE - TERRA D'OTRANTO	VIA TEN. COLACI, 96 73043 COPERTINO	112	15/05/02

N°	ORD	DENOMINAZIONE COOPERATIVA	INDIRIZZO E N° TELEFONICO	N° ATTO	DATA
306		ROSA - AZZURRO	CORTILE TITO MINNITI, 6 71043 MANFREDONIA	120	22/05/02
307		PUGLIA SVILUPPO	VIA PIER SEVERINO, 12 71015 SAN SEVERO	121	22/05/02
308		ARCOBALENO	P.ZZA MUNICIPIO, 27 70022 ALTAMURA	126	03/06/02
309		SALUS c/o RUGGIERO Ferdinando	P.ZZA U. FOSCOLO, 6 71100 FOGGIA	135	06/06/02
310		SLOA	CONTRADA TAGLIENTE S.N. LOCALITA' SAN PAOLO 74015 MARTINA FRANCA	137	11/06/02
311		IL SORRISO	VIA F. ROSSI, 5 70053 CANOSA	146	12/06/02
312		GIDAS	VIA TERMOPILI, 1/5 70010 CEGLIE DEL CAMPO	147	12/06/02
313		INTEGRA	VIA P. SCROCCO, 60 71100 FOGGIA	148	12/06/02
314		SPORT E SOLIDARIETA'	VIA CALASANZIO, 36 73012 CAMPI SALENTINA	159	19/06/02
315		SCINTILLA	VIA G. BRUNETTI, 172 73019 TREPUSZI	160	19/06/02
316		SALENTOPPORTUNITA'	VIA UMBERTO I° 119/A 73022 CORIGLIANO D'OTRANTO	175	04/07/02
317		MAGNUM	VIA DON MINZONI, 38 71036 LUCERA	182	16/07/02
318		IL FILO DI ARIANNA	P.ZZA SCHINGO, 18 71016 SAN SEVERO	183	18/07/02
319		SINERGIE	VIA C. BORSANI, 5 70100 BARI	184	18/07/02
320		KOINE	VIA GIOVINAZZO Km 3/799 70056 MOLFETTA	186	19/07/02
321		NUOVA SPERANZA PICCOLO ELVIS	VIA CARDUCCI, 22 71029 TROIA	193	24/07/02
322		PIER GIORGIO FRASSATI	VIA DANTE, 5 71100 FOGGIA	196	30/07/02
323		INSIEME PER BARI	VIA C. MUSACCHIO, 3 70100 BARI	205	02/08/02
324		AUXILIA	VIA NAPOLI, 12 71036 LUCERA	324	05/09/02
325		SORGERE	V.LE JONIO, 571 74100 TARANTO	219	24/09/02
326		UMANA SOLIDARIETA'	P.ZZA DEL POPOLO, 33 72024 ORIA	220	24/09/02
327		LA CITTA' DEL SOLE	VIA PALERMO, 3 74100 TARANTO	224	30/09/02
328		DON LUIGI SANSEVERINO GRAMEGNA	VIA SPINAZZOLA, 10 70024 GRAVINA	225	30/09/02
329		MAREA	VIA PASTRENGO, 39/41 71016 SAN SEVERO	226	30/09/02
330		IL SORRISO	VIA D'AMELIO, 30 73010 SURBO	227	30/09/02
331		SPES	VIA PARETO, S.N.C. 73039 TRICASE	245	09/10/02
332		IL DELFINO	VIA G. PASCOLI, 9 70026 MODUGNO	247	09/10/02

ALBO REGIONALE DELLE COOPERATIVE SOCIALI ISCRITTE ALLA SEZ. "B"

N°	ORD	DENOMINAZIONE COOPERATIVA	INDIRIZZO E N° TELEFONICO	N° ATTO	DATA	
1		IL GIRASOLE	VIA CARDUCCI, 29 74016 MASSAFRA 0998807506	1117 -395-	28/12/93 06/07/94	
2		EUREKA	VIA G. CHIARELLI, 16 74015 MARTINA FRANCA 0804302280	1118 -394-	28/12/93 06/07/94	
3		LA SCATOLA MAGICA	VIA PITAGORA, 142 74100 TARANTO 099612895	23 393	28/01/94 06/07/94	
4		L'OBIETTIVO	VIA G. PAPALIA, 16 70126 BARI 0805544567 - 622	87	25/02/94	
5		IL CAMMINO	C.DA SCIZZE, 55/B 70016 NOICATTARO	537	31/10/94	
6		LIBERTA' E LAVORO	SAVA			
7		ITALIA	C.SO VIT. EMANUELE, 26 74010 STATTE 0994743245	24	19/01/95	
8		COMUNITA' E SERVIZI	VIA MONS. RAGO, 47 70029 SANTERAMO 0803026207	69	21/02/95	
9		LA RINASCENTE, 94	MOTTOLA			
10		TURBO 86	VIA MARSALA, 11 70031 ANDRIA 0883292164	339	05/06/95	
11		MEDITERRANEA	VIA MARSALA, 5 70054 GIOVINAZZO 0803947818	457	26/06/95	
12		NUOVE PROSPETTIVE	VIA DON MINZONI, 48/B 70010 CASAMASSIMA 080674147	480	25/07/95	
13		MASSERIA SOLEADO	MODUGNO			
14		SS. STEFANI	P.ZZA DANTE 73037 VASTE DI POGGIARDO 0836901560	25	29/01/96	
15		MOSAICO	VIA A. CANOVA, 46 73042 CASARANO 0833512813	48	19/02/96	
16		PROGETTO LAVORO	VIA SFERRACAVALLLO, 19/C 74012 CRISPIANO 099612428	111	22/03/96	
17		DELL'ACQUARIO	VIA DON GRITTANI C.N. 70020 BITRITTO	122	29/03/96	
18		SOLIDARIETA' E LAVORO	VIA MENDUZZA, 62 70037 RUVO DI P. 080 3620737	260	07/06/96	
19		COOPER SERVICE	P.ZZA GARIBALDI, 54 70026 MODUGNO 080 5354430	308	10/07/96	CANCELLATA
20		TERLIZZESE	C.SO DANTE, 20 70038 TERLIZZI	452	08/10/96	
21		SANT'ERASMO	VIA DELLA RESISTENZA, 9 70029 SANTERAMO	596	20/12/96	
22		I.R.S.A.E.S.S. PROGETTO ITACA	V.LE PIO XI° 48/41 70056 MOLFETTA			CANCELLATA
23		NUOVO ORIZZONTE	VIA F. GIGANTE, 51 70011 ALBEROBELLO	599	20/12/96	

N°	ORD	DENOMINAZIONE COOPERATIVA	INDIRIZZO E N° TELEFONICO	N° ATTO	DATA	
24		DON BOSCO	VIA CAP. GIGANTE, 23/A 74028 SAVA			
25		AMICA	P.ZZA MUNICIPIO, 27 70022 ALTAMURA 0803141450	601	20/12/96	CANCELLATA
26		SAN DOMENICO SAVIO	VIA GARIBALDI, 102 73024 MAGLIE 0836428420	630	27/12/96	
27		EMMAUS	VIA MANFREDONIA Km8 LOCALITA' TORREGUIDUCCI 71100 FOGGIA 0881 700096	1	13/01/97	
28		DAUNIA SERVIZI	COSRSO GIANNONE, 1/A 71100 FOGGIA	20	16/01/97	
29		APULIA	VIA RAVENNA, 41 73039 TRICASE 0833 541911	57	11/02/97	
30		CORAGGIO DI VIVERE	VIA A. MORO, 29 70052 BISCEGLIE	107	13/03/97	
31		UN AMICO PER TRANI	VIA CALATAFIMI, 65 70059 TRANI 3294343344	120	27/03/97	
32		SAN FRANCESCO	V.LE S. ANTONIO, 61 71042 CERIGNOLA 0885426360	253	21/05/97	
33		EUROPA	P.ZZA SALANDRA, 13 71036 LUCERA	283	13/06/97	
34		CENTESIMUS ANNUS	C.SO GARIBALDI, 10 71100 FOGGIA 0881773360	330	18/07/97	CANCELLATA
35		TERRA VIVA	VIA PUGLIE, 8 72023 MESAGNE	331	18/07/97	
36		IL GABBIANO VERDE	VIA G. DE TROIA, 1 71100 FOGGIA 0881 721198	410	11/09/97	
37		LINEA VERDE	VIA C. VILLANI, 9 71100 FOGGIA 0881711870	411	11/09/97	CANCELLATA
38		CO.GI.MA.	VIA INGINO, 68 71100 FOGGIA 368 3395266	418	18/09/97	
39		NUOVA MISPECO	VIA S. ANTONIO, 71 73027 MINERVINO DI LECCE 0836889077	478	02/10/97	
40		C.G.I.L.S.S.	VIA L. PEROSI, 7 71100 FOGGIA	566	16/10/97	
41		SAN GIOVANNI BOSCO	VIA MICHELANGELO, 177 71100 FOGGIA 3393548404	567	16/10/97	
42		L'IMPRONTA	VIA MARCONI, 69 73010 LEQUILE	619	06/11/97	
43		L'AVVENIRE ANZANESE	VIA ANTICO MUNICIPIO, 3 71020 ANZANO DI P. 0881982055	618	06/11/97	
44		LIBERA	VIA BATTISTA, 56 74023 GROTTAGLIE	622	06/11/97	
45		LA MAMILLARIA	VIA F. SANTAMARIA, 15 c/o Studio RIA 74013 GINOSA	704	19/12/97	
46		PROGETTO VERDE	P.ZA RISORGIMENTO, 6 73026 MELENDUGNO			
47		EUROPE SERVICE	VIA S. FERDINANDO, 18 71042 CERIGNOLA 0885418030	120	11/02/98	
48		LA SPERANZA	VIA A. DE GASPERI, 21 71018 VICO DEL GARGANO 3388530401	200	24/03/98	
49		IL TIGLIO	VIA MARCHE, 27 74020 LIZZANO 0889552141	205	24/03/98	

N°	ORD	DENOMINAZIONE COOPERATIVA	INDIRIZZO E N° TELEFONICO	N° ATTO	DATA	
50		CULTURA E SOLIDARIETA' PER LO SVILUPPO	VIA GIORDANO, 58/B 71017 TORREMAGGIORE 0882383464	206	24/03/98	
51		SOLIDCOOP	VIA G. DI VITTORIO, 185 71100 FOGGIA 0881686065	226	31/03/98	
52		LA SOLIDARIETA' II	C.SO ITALIA, 339 74100 TARANTO 0997723785	234	08/04/98	
53		CAPITANATA 2000	V.LE L. PINTO, 243 71100 FOGGIA			
54		LIBERA	VIA S. LEUCI, 3 73034 GAGLIANO DEL C. 0833547520	503	06/05/98	
55		GHANDI	VIA D. CHIESA, 18 73043 COPERTINO 0832948771	513	11/05/98	
56		NUOVA VELA	VIA RAFFA, 8 71100 FOGGIA	784	08/06/98	
57		TRE ARCHI	P.ZZA IV NOVEMBRE, 3 74020 MONTEMESOLA	932	19/06/98	
58		S. ANTONIO	VIA MADDALENA, 30 71043 MANFREDONIA 0884583112	933	19/06/98	CANCELLATA
59		PROGETTO SOLIDARIETA'	P.ZZA XX SETTEMBRE, 35 70014 CONVERSANO	959	06/07/98	
60		S. GIOVANNI BOSCO	VIA VITT. NENNI, 1 72027 S. PIETRO VERNOTICO	961	06/07/98	
61		ESPERIA	SAVA			
62		LA PULISAN	VIA MANFREDONIA, 52 71042 CERIGNOLA	977	14/07/98	
63		BEL LOMBROSO	VIA CAVOUR, 6/8 71014 S. MARCO IN LAMIS	1219	07/08/98	
64		ECOPOLIS	VIA M. TROISI, S.N.C. MERCATO COPERTO 70126 BARI	17	02/10/98	
65		ARTES	V.LE LAZIO, 5 70123 BARI 0805370000	21	08/10/98	
66		FINIS TERRAE	VIA VITT. EMANUELE II, 4 73040 CASTRIGNANO DEL C. 0833751410	22	08/10/98	CANCELLATA
67		ARCOBALENO c/o Stripoli p.	VIA CAVOUR, 109 70052 BISCEGLIE	23	08/10/08	
68		PRIMAVERA	VIA MAZZINI, 9 71021 ACCADIA 0881981493	27	15/10/98	
69		LA FRAGAGNANESE	VIA GIUSTI, 7 74022 FRAGAGNANO	31	23/10/98	
70		ARA - DEO	VIA XXV APRILE, 4 73040 ARADEO			
71		G. E. A. GIOVANI E ANZIANI	SERRACAPRIOLA			
72		OPUS SPEI	LARGO STAZIONE, 13 70055 MINERVINO M. 0883691815	56	23/11/98	
73		L'ARCA	VIA G. MARCONI, 6 70051 BARLETTA 0883513387	57	23/11/98	
74		EUROPA 98	VIA ROMA, 16 71021 ACCADIA 0881981012	86	17/12/98	CANCELLATA

N°	ORD	DENOMINAZIONE COOPERATIVA	INDIRIZZO E N° TELEFONICO	N° ATTO	DATA	
75		TEMPI NUOVI	VIA MERCADANTE, 43 70031 ANDRIA 0883291226	4	20/01/99	
76		CO.A.L.I.S.	C.SO VITT. EMANUELE II°, 81 70026 MODUGNO 0805354849	6	26/01/99	
77		COSMO	VIA BOZZI, 25 70026 MODUGNO 0805367262	7	26/01/99	
78		JULIUS EVOLA	VIA MARGHERITA, 40 74100 TARANTO	38	03/03/99	
79		PROSPETTIVE	C.SO TRINITA', 24 71049 TRINITAPOLI	36	03/03/99	
80		SOLE VERDE	VIA JAZZITIELLO, 36 70025 SANTERAMO	44	25/03/99	
81		PLURISERVICE	VIA MIELI, 16/A 73041 CARMIANO 0832 602323	45	25/03/99	
82		ITTICA MARGHERITA	P.ZZA MARCONI, 9 71036 MARGHERITA DI S.	46	25/03/99	CANCELLATA
83		FUTURA SERVICE	C.SO VITT. EMANUELE, 40 70019 TRIGGIANO 0804685880	15	09/02/99	CANCELLATA
84		LAVORO E SOLIDARIETA'	VIA PIER SEVERINO, 73 71016 SAN SEVERO	54	02/04/99	
85		ESPERIA 2000	VIA GARIBALDI, 31 74028 SAVA	56	12/04/99	
86		LOGOS SERVICE	VLE FRANCIA, 24 71100 FOGGIA 0881631750	57	12/04/99	
87		SOLIDARIETA'	VIA S. GIUSEPPE, 2 73042 CASARANO 0833591250	59	26/04/99	
88		MONT FORT	VIA CAPURSO, 43/A 70019 TRIGGIANO	62	28/04/99	
89		CINQUE REALI SITI	VIA ROMA, 18 71045 ORTANOVA	65	05/05/99	
90		MAGAZINE SERVICE	VIA NEDO NADI C/O CHIESA SPIRITO SANTO 71100 FOGGIA	68	05/05/99	
91		I.SO.LA.	VIA DE ROBERTIS, 65 70059 TRANI 0883508807	70	13/05/99	
92		PARCO VERDE	VIA S. ROCCO, 34 73045 LEVERANO 0832910074	71	13/05/99	
93		LA PIETRA DI SCARTO	VIA PIAZZA VECCHIA, 11 71042 CERIGNOLA	75	25/05/99	
94		PUNTO AZZURRO	VIA ARMATO, 1 71044 MARGHERITA DI S.	78	01/06/99	
95		SILVANA	P.ZZA BONGHI 7 71036 LUCERA 0881525060	88	21/07/99	
96		GARGANO SERVIZI	P.ZZA IV NOVEMBRE, 9 71010 PESCHICI	89	21/07/99	
97		SARTAGO	LARGO PAPPAGALLO, 11 70038 TERLIZZI	99	15/09/99	
98		AGRITOURS	VIA ONORATO, 30 71100 FOGGIA			
99		TERZO MILLENNIO	VIA ONORATO, 30 71100 FOGGIA			
100		C.P.M.	VIA AOSTA, 4 74016 MASSAFRA	114	18/11/99	

N°	ORD	DENOMINAZIONE COOPERATIVA	INDIRIZZO E N° TELEFONICO	N° ATTO	DATA	
101		COMPAGNIA LAVORATRI ASSOCIATI	VIA DANTE, 5 71100 FOGGIA	125	29/11/99	
102		CARMINE	VIA S. FRANCESCO, 57 71043 MANFREDONIA	130	06/12/99	
103		CORATO GIOVANI	VIA PICCINNI, 27 70033 CORATO 0808722433	132	06/12/99	
104		ELPIS	V.LE PIO XI°, 48/38 70056 MOLFETTA			
105		INSIEME	VIA S. ANDREA, 10 70020 BITRITTO	2	12/01/00	
106		SAN LEONARDO ABATE	VIA STELLA S.N. c/o PARROCCHIA SAN LEONARDO ABATE 71042 CERIGNOLA	4	12/01/00	
107		ADOLFO CONSOLINI	VIA CALASANZIO, 38 73012 CAMPI SALENTINA	5	12/01/00	
108		RE MANFREDI	VIA M. PAGANO, 144 70059 TRANI	6	31/01/00	
109		LACANOSA	VIA TOGLIATTI, 13 74020 LIZZANO	7	04/02/00	
110		FOVEA	V.LE OFANTO, 48/N 71100 FOGGIA			CANCELLATA
111		MINERVA	VIA LE MAESTRE, 46 71100 FOGGIA	10	04/02/00	CANCELLATA
112		SATURNO	VIA DEI GLADIOLI, 6 Z.I. A.S.I. LOTTO B/5 70026 MODUGNO	17	16/02/00	
113		IMPEGNO DONNA	VIA BELLINI S.N. 73035 MIGGIANO	20	21/02/00	
114		ALBA	VIA ESTERNA CROCE, 12 71030 VOLTURINO	22	21/02/00	
115		ORIA MULTISERVICE	CONTRADA SANTORO 72024 ORIA	25	02/03/00	
116		ACCOGLIENZA	VIA APPIA, 31 71042 CERIGNOLA	27	02/03/00	
117		PROMOSERVICE	VIA AMENDOLA, 172/C 70100 BARI	29	03/03/00	CANCELLATA
118		ALIOTH	VIA FERRARO, 16 72023 MESAGNE	32	08/03/00	
119		G. FALCONE	VIA PADLA, 7 71042 CERIGNOLA	33	08/03/00	
120		L'AIRONE	VIA TRIESTE, 66 71017 TORREMAGGIORE	35	08/03/00	
121		VOGLIA VERDE	VIA ALPESTRE, 4 73042 CASARANO	39	14/03/00	

N°	ORD	DENOMINAZIONE COOPERATIVA	INDIRIZZO E N° TELEFONICO	N° ATTO	DATA	
122		NUOVA LINDA	VIA FORNARI, 35 70027 PALO DEL COLLE	41	17/03/00	CANCELLATA
123		AIRONE	VIA F. DE SANCTIS, 48 70031 ANDRIA	54	29/03/00	
124		JUBILEUM	VIA TRENTO, 21 71100 FOGGIA	55	29/03/00	
125		EURO 2000	VIA S. ALTAMURA, 49 71100 FOGGIA	56	29/03/00	
126		CENTRO DIOCESNO DI INTEGRAZIONE SOCIALE (CE.DI.S.)	SS. 16, N.787 70054 GIOVINAZZO	71	05/05/00	
127		AGATHA'	MOLFETTA			
128		IN VOLO B	C.SO DEL MEZZOGIORNO 1^ TRAVERSA 71100 FOGGIA	78	22/05/00	
129		VALENTINO SERVICE	VIA F.LLI CAPRIUOLO, 10 74011 CASTELLANETA	79	22/05/00	
130		VESTA	VIA TEN. PETRONE, 12 71019 VIESTE	81	22/05/00	
131		OLTRE CONFINE	VIA GEN. DALLA CHIESA, 40/42 70056 MOLFETTA	83	22/05/00	
132		GARGANO NORD EXPRESS	C.SO MADONNA, 90 71012 RODI GARGANICO	89	06/06/00	
133		OLIMPIA	P.ZZA S. ELIGIO, 26 71100 FOGGIA	91	07/06/00	
134		ALBA	VIA P. CAPPONI, 12/14 ANG. VIA DORIA, 16 70053 CANOSA	104	05/07/00	
135		FUTURE SERVICE	VIA X MARZO, 59/F 70026 MODUGNO	106	05/07/00	
136		SOLIDEA	VIA A. MORO, 97 71036 LUCERA	107	05/07/00	
137		TESEO	VIA F. BARACCA, 9 71047 STORNARA	108	05/07/00	
138		LA RONDINE	VIA MONFALCONE, 55 71047 STORNARA	110	11/07/00	
139		ETICON	MODUGNO			
140		ARCOBALENO	VIA TRAPPETO SELVA, 5 70020 GRUMO APPULA	114	24/07/00	CANCELLATA
141		IL SOCCORSO	VIA ARIMONDI, 21 71022 ASCOLI SATRIANO	117	30/08/00	
142		MONGOLFIERA	VLE SAN LEONARDO, 61 71042 CERIGNOLA	118	30/08/00	
143		TASHA	VIA M. D'AZEGLIO, 17 70032 BITONTO	143	03/10/00	
144		AMICI	VIA PUGLIA 70053 CANOSA	144	11/10/00	
145		PUNTO SERVICE	VIA COLA DI RIENZO, 24 72026 S. PANCRAZIO S.NO	156	30/11/00	
146		HANDIK-HELP	VIA PUGLIA, 6 70053 CANOSA	157	30/11/00	

N°	ORD	DENOMINAZIONE COOPERATIVA	INDIRIZZO E N° TELEFONICO	N° ATTO	DATA	
147		CINQUE STELLE	VIA PIEVE DEL CADORE, 13 70026 MODUGNO	172	06/11/00	
148		SERVIZI E MANUTENZIONI (C.S.S.M.)	VIA S. GIOV. BOSCO, 28/A 72100 BRINDISI	180	15/11/00	
149		S. FRANCESCO SAVERIO	P.ZZA DEL CARMINE, 13 71100 FOGGIA	182	15/11/00	
150		S. MICHELE	VIA A. MANZONI, 7 71027 ORSARA DI P.	194	16/11/00	
151		ATHENA	VIA PLINIO, 87 74100 TARANTO 3289491464	197	24/11/00	CANCELLATA
152		MAGNOLIA	VIA S. DOMENICO, 73 71036 LUCERA	206	12/12/00	
153		ECO. COOP.	VIA S. LUCIA, 110 70031 ANDRIA	212	13/12/00	
154		ROBERT OWEN	C.DA PASONE, 1 74027 S. GIORGIO JONICO	214	21/12/00	
155		PADRE PIO	VIA SPINA, 7 71044 MARGHERITA DI SAVOIA	215	21/12/00	
156		SALENTO PROGRESSO	VIA BARI, 72 73100 LECCE	1	10/01/01	
157		COSIM	STRADELLA DEL TESORO, 45 70123 BARI	2	10/01/01	
158		GIOVANI 2000	VIA ROMA, 4 72020 CELLINO S. MARCO	6	19/01/01	
159		LEADER COOP. C/o STUDIO DE MARTINIS	VIA PIAVE, 10 71100 FOGGIA	25	02/02/01	
160		SAN FRANCESCO	P.ZZA DEL POPOLO, 12 71010 CARPINO	34	08/02/01	
161		RINASCITA	VIA ISONZO, 4 71100 FOGGIA	36	08/02/01	
162		CAMPO DEI MIRACOLI	VIA CONSOLAZIONE, 8 70024 GRAVINA	55	08/03/01	
163		IL SENTIERO	VIA DE GIOSA, 10 70027 PALO DEL COLLE	63	15/03/01	
164		MONTEROTARO	VIA ISONZO C.N. 71033 CASALNUOVO MONTEROTARO	66	20/03/01	
165		TURENUM	C.SO REGINA ELENA, 53 70059 TRANI	68	27/03/01	
166		SACRO CUORE DI GESU'	VIA LUCERA, 97/Q 71100 FOGGIA	80	02/04/01	
167		SAMPEI	VIA LE GRAZIE, 13 71032 BICCARI	95	27/04/01	
168		GARGANO	VICOLO TULLIANO, 21 71043 MANFREDONIA	96	30/04/01	
169		IDRA SERVICE	VIA DELLA RESISTENZA, 69 70010 SAMMICHELE DI B.	97	03/05/01	
170		COOPERATIVA ORSARESE	VIA PONTE CAPO' S.N.C. 71027 ORSARA DI PUGLIA	107	10/05/01	
171		CONCORDIA	VIA S. GIOVANNI BOSCO,81 73025 MARTANO	109	16/05/01	
172		MONTI DAUNI	VICO FARMACIA, 8 71028 S. AGATA DI PUGLIA	117	22/05/01	

N°	ORD	DENOMINAZIONE COOPERATIVA	INDIRIZZO E N° TELEFONICO	N° ATTO	DATA
173		EUROSERVICE	VIA DUCA D'AOSTA, 7 73042 CASARANO	118	22/05/01
174		L'ALBERO DI MINERVA	CASELLA POSTALE, 6 73010 S. PIETRO IN LAMA	141	12/06/01
175		PIANETA LAVORO	VIA XXV APRILE, 35 71042 CERIGNOLA	142	14/06/01
176		BLU	VIA DELLA ROCCA, 19 71100 FOGGIA	153	18/07/01
177		NUOVE PROSPETTIVE	C. VITT. EMANUELE, 30 71023 BOVINO	154	19/07/01
178		FABBRICA	VIA MENOTTI, 10 70033 CORATO	155	19/07/01
179		ARC'E'	PROL. VIA SALVEMINI, S.N. 73042 CASARANO	168	12/09/01
180		ECOLABOR	VICO II S. GAETANO, 36 70014 CONVERSANO	170	02/10/01
181		MULTI SERVICE	VIA CANOVA, 46 73042 CASARANO	171	02/10/01
182		GIOVANI OGGI	VIA LIBERTINI, 33 74016 MASSAFRA	181	18/10/01
183		MARANA' THA'	VIA ROMA, 1 73020 CASTRIGNANO DEI GRECI	182	18/10/01
184		LEONARDO	VIA S. PIETRO IN LAMA Km. 2,5 73100 LECCE	189	22/10/01
185		SORGENTE DI VITA	C.SO MESSAPIA, 133 74015 MARTINA FRANCA	197	29/10/01
186		H.E.I.S. ALBEROVIVO	VIA A. GIOIA, 119 70054 GIOVINAZZO	198	31/10/01
187		L'ARCA	V.LE M. GRECIA, 468 74100 TARANTO	200	07/11/01
188		ECO LOGICA 2000	L.GO SEMINARIO, 2 71043 MANFREDONIA	201	07/11/01
189		GABRIELLA	VIA MARTIRI VIA FANI, 30 71029 TROIA	224	22/11/01
190		NUOVA ERA	VIA CASTELNUOVO 7 71010 SERRACAPRIOLA	239	05/12/01
191		ARKE'	VIA MARTIRI VIA FANI, 68 70052 BISCEGLIE	256	19/12/01
192		NUOVI SENTIERI	VIA DE BELLIS, 37 70100 BARI	257	20/12/01
193		SOLIDARIETA'	VIA GIARDINI, 1 71025 CASTELLUCCIO DEI SAURI	3	09/01/02
194		NUOVA ERA	VIA G. DELLI PONTI, 81 73020 SCORRANO	26	13/02/02
195		ON - LINE	VIA PERRONE, 7 71026 DELICETO	38	04/03/02
196		MARANA' THA'	VICO GIOBERTI, 9 72022 LATIANO	42	13/03/02
197		DIOGENE c/o Attolino Elisabetta	VIA PISANELLI, 21 74100 TARANTO	70	03/04/02
198		MATER DEI	VIA SEMINARIO, 20 71043 MANFREDONIA	70	03/04/02
199		PEGASO	VIA S. SABINA, 176 72012 CAROVIGNO	69	03/04/02

N°	ORD	DENOMINAZIONE COOPERATIVA	INDIRIZZO E N° TELEFONICO	N° ATTO	DATA
200		MARTINA 2001	VIA S. PELLICO, 24 74019 MARTINA FRANCA	71	05/04/02
201		I QUARTIERI	VIA ANNUNZIATA, 102 70020 BITETTO	74	10/04/02
202		GEMMART	VIA ADUA, 44 73100 LECCE	82	19/04/02
203		RISORGIMENTO	VIA A. VESPUCCI, 6 70026 MODUGNO	103	06/05/02
204		GEM GROUP	VIA O. FLACCO, 10 74100 TARANTO	107	07/05/02
205		IL CASTORO 2	VIA PRENESTINA, 12 70033 CORATO	136	06/06/02
206		LA LUCE	VICO DELLA CAVALLERIZZA, 2 73100 LECCE	149	12/06/02
207		DI.GI.E SSE SERVICE	VIA POZZO DEL PERO, 18 70058 SPINAZZOLA	185	18/07/02
208		IL SOGNO DI GIACOBBE	VIA VECCHIA LECCE 73010 GUAGNANO	197	30/07/02
209		VERDE E DINTORNI	VICO REMO, 3 72014 CISTERNINO	206	02/08/02
210		RISORSA DEL GARGANO	VIA MANFREDI, 10 71010 CAGNANO VARANO	211	28/08/02
211		FUTURA	P.ZZA DELLA LIBERTA', 12 72017 OSTUNI	212	05/09/02
212		KAIROS	VIA G. GARIBALDI, 2 70031 ANDRIA	217	20/09/02
213		ARCOBALENO	P.ZZA DEL POPOLO, 33 71010 CARPINO	218	24/09/02
214		M.D.M. MONTI DAUNI MULTISERVICE	VIA CAMPOLATTARO, 12 71030 VOLTURARA APPULA	222	30/09/02
215		NON C'E' PROBLEMA	VIA DUCA D'AOSTA, 8 70028 SANNICANDRO	223	30/09/02
216		SAN MICHELE	PROL. VIA SALVEMINI, S.N.C 73042 CASARANO	244	09/10/02
217		LA SAN FRANCESCO SAVERIO	P.ZZA DEL CARMINE, 13 71100 FOGGIA	262	24/10/02
218		CITY SERVICE	P.ZZA V. EMANUELE III°, 22 70016 NOICATTARO	263	24/10/02

ALBO REGIONALE DEI CONSORZI SOCIALI ISCRITTI ALLA SEZ. "C"

N° ORD	DENOMINAZIONE COOPERATIVA	INDIRIZZO E N° TELEFONICO	N° ATTO	DATA	
1	CON. SO.P.	BISCEGLIE			
2	LA VALLONEA	C.SO APULIA, 45 73039 TRICASE	235	08/04/98	
3	MERIDIA	VIA A. GIMMA, 201 70122 BARI 0805282318	84	14/07/99	
4	OPUS	VIA DANTE, 5 71100 FOGGIA	126	29/11/99	
5	ELPENDU'	VIA CAPRUZZI, 252 70100 BARI	136	22/12/99	
6	DIAKONE ONLUS	V.LE DEGLI AVIATORI, 19 71100 FOGGIA	58	29/03/00	
7	CO.I.S.S.	VIA VECCHIO CROCIFISSO S.N. 73010 ARNESANO	69	05/05/00	
8	METROPOLIS	V.LE PIO XI, 48/41 PAL.F 70056 MOLFETTA	109	05/07/00	
9	NUVOLA	VIA PANZUTI, 7 72021 FRANCAVILLA FONTANA	122	05/09/00	
10	MADRE TERESA DI CALCUTTA	VIA CAVOUR, 9 72100 BRINDISI		10/01/01	
11	LIBERO	VIA LECCESE, 27 71042 SAN SEVERO	54	08/03/01	
12	ARANEA	VIA MANFREDONIA, Km. 8 LOC. TORREGUIDUCCI 71100 FOGGIA	62	15/03/01	
13	E.R. ONLUS	VIA DELLA REPUBBLICA, 30 72018 SAN MICHELE S.NO	159	31/07/01	
14	CONSORZIO SOLIDALE	VIA ISTRIA, 80 74100 TARANTO	58	26/03/01	CANCELLATA
15	SOLIDEA	VIA CICCARELLA, 3/A 70022 ALTAMURA	181	16/07/02	
16	CONSORZIO EMMANUEL	STRADA PROVINCIALE LECCE NOVOLI Km 4,5 73100 LECCE	198	30/07/02	

ELENCO DELLE COOPERATIVE SOCIALI ISCRITTE AL REGISTRO PREFETTIZIO E ALL'ALBO REGIONALE DELLE COOPERATIVE SOCIALI. AL 31.12.2001

COMUNE	PREFETTURA		ALBO REGIONALE		CONSORZI	TOT. P.	TOT. R.
	SEZ. A	SEZ. B	SEZ. A	SEZ. B			
ACQUAVIVA							
ADELFA	2		2				
ALBEROBELLO	1	1	1	1		2	2
ALTAMURA	5	2	5	1		2	2
ANDRIA	5	4	5	4	1	8	7
BARI	40	6	33	6		9	9
BARLETTA	4	1	4	1	2	48	41
BINETTO						5	5
BITETTO							
BITONTO							
BISCEGLIE	5	2	4	3			
BITRITTO		2		2		7	7
CANOSA	1	3		3		2	2
CAPURSO						4	3
CASAMASSIMA	1	1	1	1			/
CASSANO	3	1	3	1		2	2
CASTELLANA	3		3			4	4
CELLAMARE						3	3
CONVERSANO	4	3	4	2			
CORATO	6	2	6	1		7	6
GIOIA	2	1	2			8	7
GIOVINAZZO	1	3	1	3		3	2
GRAVINA	4	1	4	1		4	4
GRUMO						5	5
LOCOROTONDO							
MINERVINO		1		1			
MODUGNO	3	4	2	4		1	1
MOLA	1		1			7	6
MOLFETTA	13	3	12	3		1	1
MONOPOLI					1	17	16
NOCI							/
NOICATTARO	1	1	1				/
PALO	2	2	2	2		2	1
POGGIORSINI						4	4
POLIGNANO							
PUTIGNANO	6		6				

RUTIGLIANO	1	1	1	1		6	6
RUVO	2	1	2	1		2	2
SAMMICHELE	1	1				3	3
SANNICANDRO	1		1			2	
SANTERAMO	2	3	2	3		1	1
SPINAZZOLA		1		1		5	5
TERLIZZI	3	2	3	2		1	1
TORITTO						5	5
TRANI	2	4	2	4			
TRIGGIANO	4	2	4	2		6	6
TURI	1		1			6	6
VALENZANO						1	1

PROVINCIA DI BRINDISI

COMUNE	PREFETTURA		ALBO REGIONALE		CONSORZI	TOT. P.	TOT. R.
	SEZ. A	SEZ. B	SEZ. A	SEZ. B			
BRINDISI	8	6	6	1			
CAROVIGNO	1	1	1		1	15	8
CEGLIE M.						2	1
CELLINO		1					
CISTERNINO	1		1			1	
ERCHIE	1	2	1			1	1
FASANO	3		1			3	1
FRANCAVILLA	2	3	1			3	1
LATIANO	4	1	2		1	6	2
MESAGNE	3	2	3	2		5	2
ORIA	2	1	2	1		5	5
OSTUNI	4	2	2			3	3
SAN DONACI	2	1	1			6	2
S.MICHELE S.	3	3	2			3	1
S. PANCRAZIO		1		1	1	7	3
S. PIETRO V.	1	2		1		1	1
S. VITO N.	3		3			3	1
TORCHIAROLO						3	3
TORRE S. S.	1		1				
VILLA C.	1					1	1
PEZZE DI G.						1	

PROVINCIA DI FOGGIA

COMUNE	PREFETTURA		ALBO REGIONALE		CONSORZI	TOT. P.	TOT. R.
	SEZ. A	SEZ. B	SEZ. A	SEZ. B			
ACCADIA		2		2			
ALBERONA						2	2
ANZANO		1		1			
APRICENA	1		1			1	1
ASCOLI S.		1		1		1	1
BICCARI		1		1		1	1
BOVINO		1		1		1	1
CAGNANO V.		1				1	1
CANDELA	1					1	
CARAPELLE						1	
CARLANTINO							
CARPINO		1		1			
CASALNUOVO	1	1		1		1	1
CASALVECCHI						2	1
CASTEL. SAU.		1					
CASTEL.VALM.						1	
CASTELNUOVO							
CELENZA							
CELLE S. V.							
CERIGNOLA	10	12	9	9			
CHIEUTI						22	18
DELICETO		1					
FAETO						1	
FOGGIA	30	27	18	27			
ISCHITELLA					3	60	48
I. TREMITI							
LESINA							
LUCERA	6	5	3	4			
MANFREDONIA	6	6	3	5		11	7
MARG. SAVOIA	1	3	1	3		12	8
MATTINATA	1	1				4	4
MONTELEONE	1	1	1			2	
MONTE S. ANG.	2		1			2	1
MOTTA M.						2	1
ORDONA		1					

ORSARA		2		2		1	
ORTANOVA		1		1		2	2
PANNI	1		1			1	1
PESCHICI		1		1		1	1
PIETRAMONT.						1	1
POGGIO IMP.							
RIGNANO							
RODI		2		1			
ROCCHETTA		1				2	1
ROSETO						1	
S. FERDINANDO							
S. G. ROTONDO	2	2	2				
S. MARCO L.		3	1	1		4	2
S.M. LACATOL.						3	2
SANNICANDRO	4	1	4				
S. PAOLO C.	1	2	1			5	4
SAN SEVERO	4	3	2	1		3	1
SANTAGATA		1		1	1	8	4
SERRACAPRI.		1		1		1	1
STORNARA	1	2		2		1	1
STORNARELLA						3	2
TORREMAGG.	3	2	3	2			
TRINITAPOLI	1	1	1	1		5	5
TROIA	2	2		1		2	2
VICO	1	1	1	1		4	1
VIESTE	1	2		1		2	2
VOLTURARA	1		1			3	1
VOLTURINO		1		1		1	1
ZAPPONETA						1	1

PROVINCIA DI LECCE

COMUNE	PREFETTURA		ALBO REGIONALE		CONSORZI	TOT. P.	TOT. R.
	SEZ. A	SEZ. B	SEZ. A	SEZ. B			
ALEZIO	1		1				
ALESSANO	1		1			1	1
ALLISTE						1	1
ANDRANO		1					
ARADEO		1		1		1	
ARNESANO	1		1			1	1
BAGNOLO					1	2	2
BOTRUGNO							
CALIMERA	2		1				
CAMPI		1		1		2	1
CANNOLE		1		1		1	1
CAPRARICA						1	1
CARMIANO	1	1	1	1			
CARPIGNANO						2	2
CASARANO	3	6	3	6			
CASTRI'						9	9
CASTRIGNANO		2		2			
CASTR. CAPO						2	2
CASTRO							
CAVALLINO							
COLLEPASSO							
COPERTINO	2	2	2	2			
CORIGLIANO						4	4
CORSANO							
CURSI	1		1				
CUTROFIANO						1	1
DISO							
GAGLIANO		1		1			
GALATINA	2	2	2			1	1
GALATONE	1		1			4	2
GALLIPOLI						1	1
GIUGGIANELL							
GIURDIGNANO		1					
GUAGNANO						1	
LEQUILE							
LECCE	12	4	12	2			

LEVERANO		1		1	1	17	15
LIZZANELLO	1		1			1	1
MAGLIE	1	1	1	1		1	1
MARTANO						2	2
MARTIGNANO							
MATINO							
MELENDUGNO	1	1	1	1			
MELPIGNANO						2	2
MIGGIANO							
MINERVINO	1	1	1	1			
MONTERONI	1		1			2	2
MONTESANO						1	1
MORCIANO							
MURO							
NARDO'	2		1				
NEVIANO						2	1
NOCIGLIA							
NOVOLI	1		1				
ORTELLE		1				1	1
OTRANTO						1	
PALMARIGGI							
PARABITA	1		1				
PATU'						1	1
POGGIARDO	1	1	1				
PORTO CESAR.						2	1
PRESICCE							
RACALE							
RUFFANO	1		1				
SALICE						1	1
SALVE	1	1	1				
SANARICA						2	1
S. CASSIANO							
S. CESAREO	1						
S. DONATO						1	
S. M. LEUCA							
SANNICOLA	1		1				
S. PIETRO L.						1	1
S. CESARE T.	1						
SCORRANO		1		1		1	
SECLI						1	1

SOGLIANO							
SOLETO		1					
SPECCHIA						1	
SPONGANO							
SQUINZANO		1					
STERNATIA						1	
SUPERSANO							
SURANO							
SURBO							
TAURISANO							
TAVIANO							
TIGGIANO							
TREPUZZI	2		2				
TRICASE	1	1	1	1		2	2
TUGLIE					1	3	3
UGENTO							
UGGIANO							
VEGLIE							
VERNOLE							
ZOLLINO							

PROVINCIA DI TARANTO

COMUNE	PREFETTURA		ALBO REGIONALE		CONSORZI	TOT. P.	TOT. R.
	SEZ. A	SEZ. B	SEZ. A	SEZ. B			
AVETRANA							
CAROSINO							
CASTELLANET.	1	1	1	1			
CRISPIANO	2	1	2	1		2	2
FAGGIANO						3	3
FRAGAGNANO		1		1			
GINOSA	3	1	3	1		1	1
GROTTAGLIE		1		1		4	4
LATERZA	2		2			1	1
LEPORANO	1		1			2	2
LIZZANO		2		2		1	1
MANDURIA	1					2	2
MARTINA F.	6	3	6	3		1	
MARUGGIO						9	9
MASSAFRA	2	2	2	2			
MONTEIASI						4	4
MONTEMESOLA		1		1			
MONTEPARANO						1	1
MOTTOLA	1		1				
PALAGIANELLO						1	1
PALAGIANO							
PULSANO							
ROCCAFORZA							
S. GIORGIO J.		1		1			
SAN MARZANO						1	1
SAVA	2	1	2	1			
STATTE		1		1		3	3
TALSANO						1	1
TARANTO	14	7	14	7			
TORRICELLA					1	22	22

ISCRITTE PREFETTURA E ALBO REGIONALE

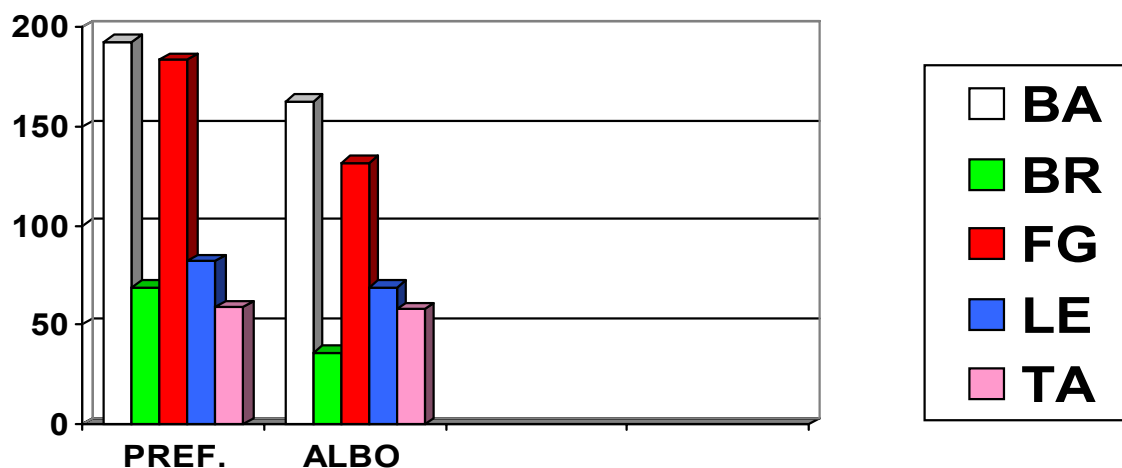

N. OR D.	COOPERATIVA	N. SOCI	M.	F.	LAV.	M.	F.	LAV. SVA N	M.	F.	VOL.	M.	F.
1	COMUNITA' SERVIZI	16		16	16		16	5		5			
4	IL GIRASOLE	59	30	29	46	25	21	39	21	18	6	3	3
5	EUREKA	35	21	14	10	3	7	25	18	7			
6	LA SCATOLA MAGICA	42	22	20	42	22	20	15	9	6			
7	L'OBIETTIVO	58	34	24	55	31	24	24	16	8	3	3	
9	CAPS	17	5	12	8	3	5						
10	DOMO SALUS	18	5	13	16	4	12				2	1	1
11	SPAZI NUOVI	15	5	10	15	5	10						
12	CONTRY SERVICE	20	1	19	7	1	6				13		13
13	LA MAMILLARIA	74	29	45	55	16	39	23	13	10	5	5	
16	APORTI	90	9	81	50	6	44				1	1	
18	CRESCIAMO INSIEME	13		13	13		13				1		1
19	ALBA	16	2	14	16	2	14						
20	IL CAMMINO	66	41	25	39	26	13	17	14	3	3	2	1
	TOTALE	539	204	295	388	144	244	158	91	57	34	15	19

N. OR D.	COOPERATIVA	N. SOCI	M.	F.	LAV.	M.	F.	LAV. SVA N.	M.	F.	VOL.	M.	F.
22	MEDITERRANEA	14	5	9	9	4	5	6	2	4			
24	SOLIDARIETA' E RINNOVAMENTO	16	9	7	8	5	3						
25	AUXILIUM	15	7	8	15	7	8						
26	GEA	37	10	27	31	7	24				5	2	3
27	KOINOS	22	7	15	7	1	6						
30	OLTRE L'ORIZZONTE	64	24	40	9	3	6				18	4	14
31	MINERVA	14	10	4	13	9	4						
33	IL CASTORO	25	6	19	12	1	11						
34	TURBO 86	37	14	23	18		18	7		7			
36	LA SOCIEVOLE	18	2	16	10	1	9						
37	LA VOCE DELLE ONDE	21	11	10	18	9	9				3	2	1
39	OASI	19	7	12	15	4	11				4	3	1
40	SOPAIP	4		4	4		4						
	TOTALE	306	112	194	169	51	118	13	2	11	30	11	19

N. OR D.	COOPERATIVA	N. SOCI	M.	F.	LAV.	M.	F.	LAV. SVA N.	M.	F.	VOL.	M.	F.
41	ANTHROPOS	20	8	12	20	8	12				1		1
42	POLIVALENTE DI SOLIDARIETA'	9	5	4	4		4				3		3
43	ITALIA	15	4	11	14	4	10	5	3	2			
44	LAVORIAMO INSIEME	23	7	16	12	2	10				10	1	9
45	NUOVI ORIZZONTI	16	4	12	13	3	10				3	1	2
46	NUOVA MISPECO	20	5	15	5		5	2	1	1			
47	METIS SERVICE	64	15	49	48	7	41	1	1		15	7	8
48	INSIEME PER VIVERE	11	3	8	7	1	6						
49	ESEDRA	55	11	44	51	9	42				4	2	2
50	CO.HAN.S.I.E.	37	15	22	12		12				12	8	4
51	C.I.S.S.	49	4	45	43	4	39				4	3	1
52	C.A.I.M.	6		6									
54	NUOVE PROSPETTIVE	23	13	10	8	3	5	4	2	2	3	3	
55	QUESTA CITTA'	72	28	44	48	19	29						
	TOTALE	420	122	298	285	60	225	12	7	5	55	25	30

N. ORD.	COOPERATIVA	N. SOCI	M.	F.	LAV.	M.	F.	LAV. SVAN	M.	F.	VOL.	M.	F.
56	ELIOS	24	6	18	7	1	6				4	2	2
58	GIOVANNI PAOLO II	14	8	6									
60	SOLIDARIETA' E LAVORO	46	3	43	46	3	43						
61	UNO TRA NOI	15	9	6	7	2	5						
62	VERDE E DINTORNI	53	14	39	14	2	12						
65	COMPAGNI DI STRADA	20	10	10	17	9	8				3	1	2
67	LAVORO E SPORT	16	10	6	8	5	3						
68	PROGETTO CITTA'	13	8	5	11	6	5						
69	SOCIETA' E SALUTE	23	5	18	7	2	5						
70	LECCE 1999	13	6	7									
71	CO.S.S.U.	34	11	23	24	6	18				5	2	3
72	TEMENOS	15	5	10	8	3	5						
73	SAN SEBASTIANO	31	2	29	5		5						
74	MOSAICO	10	8	2	6	4	2	4	2	2	1	1	

	TOTALE	327	105	222	160	43	117	4	2	2	13	6	7
--	---------------	------------	------------	------------	------------	-----------	------------	----------	----------	----------	-----------	----------	----------

N. OR. D.	COOPERATIVA	N. SOCI	M.	F.	LAV.	M.	F.	LAV. SVAN	M.	F.	VOL.	M.	F.
76	PROGRESSO	20	10	10									
78	ASSO.	15		15	13		13						
80	SOLIDARIETA'	25	9	16	6		6				5	1	4
81	SS.STEFANI	13	9	4	4	3	1	3	3		2		2
82	MAIEUTICA	12	1	11									
83	OCCUPAZIONE E SOLIDARIETA'	30	9	21	17	2	15				13	7	6
84	LA MIMOSA	23	5	18	8	2	6						
85	IR.SA.E.S.S. ARCADIA	13	3	10	10	3	7						
87	COOPER SERVICE	36	30	6	8	7	1	9	8	1	5	4	1
88	AMANI	11	4	7	6	1	5						
89	R & D	17	12	5	1	1					2	2	
90	DELL'ACQUARIO	9	6	3	6	3	3	3	3		3	3	
91	PROGETTO LAVORO	45	32	13	34	26	8	11	7	4	2		2

92	ROSIBA	35	13	22	7	1	6				6	5	1
	TOTALE	304	143	161	120	49	71	26	21	5	38	22	16

N. OR. D.	COOPERATIVA	N. SOCI	M.	F.	LAV.	M.	F.	LAV. SVA N.	M.	F.	VOL.	M.	F.
93	S. DOMENICO SAVIO	19	19		19	19		6	6				
94	PSICOSOCIALE	22	8	14	5	2	3				1		1
95	SOLIDARIETA' E LAVORO	36	36		34	34		15	15				
96	SHALOM	45	15	30	10	3	7				21	2	19
97	NUOVO ORIZZONTE	20	6	14	10	1	9	1		1			
99	L'ADELFIA	73	37	36	65	33	32				5	3	2
100	UN AMICO PER TRANI	44	36	8	24	18	6	8	8				
101	CSISE	18	7	11	18	7	11						
102	L'IMPRONTA	22	11	11	1	1		1	1		3	2	1
103	NON PIU' SOLI	10	3	7	7	2	5						
104	TERLIZZESE	20	17	3	4	3	1	2	2				
105	IL CORAGGIO DI VIVERE	71	63	8	26	22	4	39	35	4	6	6	
106	ANDROMEDA	11	1	10							2		2
107	EMMAUS	43	28	15	29	22	7	14	13	1	14	6	8
	TOTALE	454	287	167	252	167	85	86	80	6	52	19	33

N. OR. D.	COOPERATIVA	N. SOCI	M.	F.	LAV.	M.	F.	LAV. SVA N.	M.	F.	VOL.	M.	F.
108	SOLIDARIETA'	20	20		8	8		6	6				
110	SOLIDCOOP	15	6	9	9	3	6	3	2	1	6	3	3
111	LA STRADA	20	10	10	15	6	9				5	4	1
112	PROPOSTA	22	2	20	14		14						
113	IR.S.A.E.S.S. ITACA	9	7	2									
115	NUOVA ALBA	31	8	23	12	4	8				5		5
116	LA FRAGAGNANESE	12	7	5	1	1		1	1				
117	BETANIA	36	7	29	26	5	21						
118	APULIA	24	23	1	16	15	1	6	6				
119	NUOVE RISPOSTE	66	14	52	35	10	25				16	5	11
120	PHOENIX	13	7	6	4	2	2				2	1	1
121	AMICA	65	19	46	25	5	20	11	3	8			
122	OCCHI NUOVI CON LORO	19	8	11	19	8	11						
123	L'ALTERNATIVA	20	7	13	13	5	8						
	TOTALE	372	145	227	197	72	125	27	18	9	34	13	21

N. OR D.	COOPERATIVA	N. SOCI	M.	F.	LAV.	M.	F.	LAV. SVAN	M.	F.	VOL.	M.	F.
125	PROGETTO SOLIDARIETA'	20	2	18	4	1	3						
126	SANT'ERASMO	19	17	2	2	2		1	1		10	8	2
128	AURORA	15		15	10		10						
130	DEMETRA	37	13	24	37	13	24						
131	DAUNIA SERVIZI	38	35	3	38	35	3	16	15	1			
133	APOLLO	9	6	3	9	6	3						
134	RAGGIO DI SOLE	21	5	16	20	5	15				1		1
137	LA ZARZUELA	19	12	7	16	11	5	1	1		2	1	1
138	TERRA VIVA	13	10	3	10	8	2	9	7	2	2	2	
140	ITACA	21	8	13	21	8	13						

141	ROSA LUXEMBURG	15		15	9		9						
143	MAXIMA SOLIDARIETA'	10	5	5									
144	SPAZIO ESSE	21	11	10	7	2	5				1	1	
145	CRESCERE INSIEME	10	2	8									
	TOTALE	268	126	142	183	91	92	27	24	3	16	12	4

N. OR D.	COOPERATIVA	N. SOCI	M.	F.	LAV.	M.	F.	LAV. SVAN	M.	F.	VOL.	M.	F.
146	SAN FRANCESCO	250	138	112	85	48	37	34	22	12	1		1
147	SOLIDARIETA'	14	4	10	11	3	8				3	1	2
148	PARADISEA	12	2	10									
149	ASS. COOP. 95	13	2	11	7		7						
150	CAIDEO	80	40	40	6	3	3				5	2	3
151	CENTESIMUS ANNUS	36	35	1	34	33	1	13	13		1	1	
152	EUROPA	65	30	35	21	15	6	16	12	4			
153	PADRE PIO	23	12	11	6	3	3				2	1	1
155	I COLORI DELL'ARCOBALENO	11	5	6									

157	PROMETEO	11	5	6	9	3	6				2	2	
158	LINDBERGH	11	5	6	9	4	5				2	1	1
159	FUTURA	59	34	25	26	17	9						
160	LINEA VERDE	105	92	13	47	41	6	18	17	1			
162	COGIMA	21	21		17	17		6	6				
	TOTALE	711	425	286	278	187	91	87	70	17	16	8	8

N. OR. D.	COOPERATIVA	N. SOCI	M.	F.	LAV.	M.	F.	LAV. SVA N	M.	F.	VOL.	M.	F.
163	IL GABBIANO VERDE	16	16		13	13		10	10				
167	L'AVVENIRE ANZANESE	18	6	12	4		4	1		1			
168	SAN GIOVANNI BOSCO	19	18	1	16	16		8	8		3	2	1
169	SOLIDAGO	22	6	16	14	3	11						
170	CIGILSS	20	17	3	6	6		3	3		2	1	1
171	LIBERA	25	21	4	14	9	5	9	7	2			
172	DOMUS	27	11	16	13	3	10				14	8	6
173	MARIA MONTESSORI	39	2	37	36	2	34				3		3

174	AGAPE	25	6	19	19	1	18				6	5	1
175	PROJECT	94	46	48	86	13	73						
176	ARCHE'	14	2	12	8	1	7						
177	LA SPERANZA	20	19	1	7	7		5	5		2	2	
179	CULTURA E SOLIDARIETA' PER LO SVILUPPO	47	34	13	9	3	6	9	8	1			
	TOTALE	386	204	182	245	77	168	45	41	4	30	18	12

N. OR. D.	COOPERATIVA	N. SOCI	M.	F.	LAV.	M.	F.	LAV. SVA N	M.	F.	VOL.	M.	F.
180	EFESO	21	7	14	4	2	2						
181	S. ANTONIO	30	26	4	30	26	4	9	9				
182	PROGETTO SOCIALE	16	9	7	6	3	3						
183	S. GIOVANNI BOSCO	74	23	51	20	8	12	12	7	5			
185	LA SOLIDARIETA'	107	15	92	66	8	58				41	7	34
186	IL TIGLIO	22	10	12	14	4	10	4	1	3			
187	EUROPE SERVICE	22	19	3	16	13	3	7	7		1	1	

188	NUOVI PERCORSI	16	6	10	10	1	9				6	5	1
189	INSIEME	14	4	10	2		2				1		1
191	SANITARIA S. VINCENZO	18	7	11	10	3	7				5	2	3
194	GIOVANI E LAVORO	17	8	9	5	1	4						
196	LA SOLIDARIETA' II	97	94	3	58	55	3	23	23		12	12	
198	LA VITA	5	4	1	2	1	1						
199	NEMESI	39	15	24	33	15	18						
	TOTALE	498	247	251	276	140	136	55	47	8	66	27	39

N. OR. D.	COOPERATIVA	N. SOCI	M.	F.	LAV.	M.	F.	LAV. SVAN	M.	F.	VOL.	M.	F.
200	NUOVA COOPERATIVA SOCIALE	16	6	10	2	1	1						
201	NUOVA VELA	5	5		1	1		1	1				
202	C.R.I.S.I.	15	3	12							4	1	3
204	LA PULISAN	21	14	7	18	13	5	6	5	1	3	1	2
206	LIBERA	28	15	13	13	4	9	4	2	2	5	3	2
207	IL VOLO	13	5	8	13	5	8						

208	GANDHI	35	21	14	12	11	1	5	4	1	1		1
209	PROGETTO SOLIDARIETA'	9	9		3	3		1	1				
211	STELLA MARIS	16	7	9	7	2	5				6	3	3
213	RERUM NOVARUM	18	7	11	14	3	11				4	4	
214	FAMILY CLUB	44	29	15	13	3	10				3		3
215	SPES	82	45	37	59	34	25	2	1	1	12	7	5
216	ARCOBALENO	13	8	5	5	2	3						
217	TRE ARCHI	18	7	11	2		2	1		1			
	TOTALE	333	181	152	162	82	80	20	14	6	38	19	19

N. OR. D.	COOPERATIVA	N. SOCI	M.	F.	LAV.	M.	F.	LAV. SVAN	M.	F.	VOL.	M.	F.
218	ESPERIA	38	18	20	13	9	4	9	9				
219	NUOVA SOLIDARIETA'	127	30	97	59	9	50				19	4	15
221	CRISALIDE	12	1	11									
222	ECOPOLIS	25	15	10	14	10	4	10	7	3	3	3	

223	NUOVO SERVIZIO	11	6	5									
224	ANTROPOLIS	18	5	13	18	5	13						
225	ORIZZONTI	38	5	33	31	3	28				4		4
226	FINIS TERRAE	10	8	2				5	4	1			
227	ARTES	23	17	6	8	4	4	5	4	1			
228	SELENIA	22	2	20									
229	TUTTINSIEME	15	1	14									
230	BEL LOMBROSO	48	30	18	5	5		2	2		5	2	3
231	TEMPI NUOVI	10	5	5	10	5	5	3	3				
232	PADRE PIO	18	8	10	8		8						
	TOTALE	415	151	264	166	50	116	34	29	5	31	9	22

N. OR D.	COOPERATIVA	N. SOCI	M.	F.	LAV.	M.	F.	LAV. SVAN	M.	F.	VOL.	M.	F.
233	GIOVANI SANVITESI	21	7	14									
234	PRIMAVERA	20	16	4	7	6	1	2	2				
236	ORIZZONTI NUOVI	9	2	7	8	1	7						

237	GIUBILEO	21	8	13									
238	SANINSIEME	24	9	15	9	3	6				6	3	3
239	S. RICCARDO PAMPURI	40	21	19	29	16	13				11	5	6
240	SAID	13	5	8	9	1	8						
241	ARCOBALENO Bisceglie	21	21		12	12		4	4				
242	ALIANTE	10	1	9	2	1	1				10	5	5
245	PADRE PIO 1997	9	5	4									
246	MILLENNIUM	14	7	7	3	1	2	1	1				
247	IL VASO DI PANDORA	15	5	10	8	1	7				7	4	3
248	C.S.S.P.	60	22	38	60	22	38						
	TOTALE	277	129	148	147	64	83	7	7		34	17	17

N. OR D.	COOPERATIVA	N. SOCI	M.	F.	LAV.	M.	F.	LAV. SVAN	M.	F.	VOL.	M.	F.
249	DELTA	13	3	10	13	3	10						
250	IL SALVATORE	48	5	43	32	3	29						
253	PORTE APERTE	4	2	2	2	1	1						

254	VIS	32	6	26	2	1	1				2	1	1
255	OPUS SPEI	23	10	13	20	7	13	6	3	3	3	3	
256	ARCA	17	12	5	3	3		2	2		5	4	1
257	PEGASO 2000	14	10	4	14	10	4	4	4				
258	PROGETTO SALUS	17	4	13	17	4	13						
259	EUROPA 98	30	15	15	11	4	7	11	4	7			
260	OSIRIDE	43	29	14	18	8	10						
261	OPERAMICA	25	6	19	7	1	6				2	1	1
262	FUTURA SERVICE	11	10	1	4	4		1	1				
263	S.A.I.A.	47	18	29	47	18	29						
264	IL SORRISO	8	4	4	6	2	4						
	TOTALE	332	134	198	196	69	127	24	14	10	12	9	3

N. OR. D.	COOPERATIVA	N. SOCI	M.	F.	LAV.	M.	F.	LAV. SVA N	M.	F.	VOL.	M.	F.
265	CON NOI	51	28	23	30	14	16				21	14	7
266	ALIANTE	14	5	9									

268	COSMO	30	26	4	14	13	1	9	9		5	4	1
269	CO.A.L.I.S.	23	19	4	12	9	3	10	10		1		1
272	JULIUS EVOLA	11	8	3	9	6	3	3	3				
273	PROSPETTIVE	13	10	3	3	3							
274	OLTRE LO SPORT	13	6	7									
275	SOLE VERDE	3		3	2		2	2		2	1		1
276	PLURI SERVICE	35	21	14	26	16	10	9	9				
277	PARCO VERDE	12	12										
278	ITTICA MARGHERITA	13	12	1									
279	LAVORO E SOLIDARIETA'	9	6	3	2	1	1	1	1				
280	LOGOS ASSISTANCE	11	7	4									
281	MAGAZINE SERVICE	12	8	4	6	5	1	3	3		3	2	1
	TOTALE	250	168	82	104	67	37	37	35	2	31	20	11

N. OR. D.	COOPERATIVA	N. SOCI	M.	F.	LAV.	M.	F.	LAV. SVA N	M.	F.	VOL.	M.	F.
-----------	-------------	---------	----	----	------	----	----	------------	----	----	------	----	----

282	OMNIA	9		9	7		7						
283	L'ALLEGRO SOLE	3		3	2		2						
285	LOGOS SERVICE	16	13	3									
287	MONT FORT	10	4	6	3	1	2	4	3	1	3		3
288	CINQUE REALI SITI	9	6	3	3	1	2	2					
290	ISOLA	23	13	10	13	6	7	7	6	1	3	1	2
291	PUNTO AZZURRO	15	15		15	2	13	6	2	4	2		2
292	SILVANA	9	4	5	4		4	1		1	1		1
295	CLEMENTE	18	6	12	3	1	2						
296	MONDO NUOVO	10	6	4									
298	LA PIETRA DI SCARTO	16	12	4	11	9	2	4	4		5	3	2
299	AGAPE	10	4	6									
300	IL FILO DI ARIANNA	5		5									
301	SERENA	4	1	3									
	TOTALE	142	69	73	46	18	28	18	13	3	12	4	8

N. OR. D.	COOPERATIVA	N. SOCI	M.	F.	LAV.	M.	F.	LAV. SVAN	M.	F.	VOL.	M.	F.
302	POLLICINO	12	7	5									
303	GARGANO SERVIZI	9	9		3	3		3	3				
304	CRESCERE INSIEME	9	1	8	6	1	5						
307	PRISMA	91	30	61	28	8	20						
309	COOP. INFANZIA E ANZIANI	12	2	10	9	2	7						
313	GLI AMICI DI LEONARDO	9	4	5	4		4				1	1	
314	SARTAGO	11	4	7	3		3	1		1	2	2	
316	SUD SOCCORSO	9	6	3	5	3	2				2	2	
317	SANTA LUCIA	30	4	26	6		6						
318	RUAH	10	3	7	5	4	1				1		1
320	DIMENSIONE SOCIALE	15	6	9	3	2	1						
321	ADOLFO CONSOLINI	11	10	1	7	6	1	4	3	1	4	4	
322	JONATHAN	7		7	7		7						
	TOTALE	235	86	149	86	29	57	8	6	2	10	9	1

N. OR. D.	COOPERATIVA	N. SOCI	M.	F.	LAV.	M.	F.	LAV. SVAN	M.	F.	VOL.	M.	F.
323	IN CAMMINO	36	9	27	20		20						
324	TRANI SERVICE	9	6	3									
325	ROBERT OWEN	20	15	5	2	1	1	1	1				
326	IL MICHELANGELO	9	5	4									
328	DI BENEDETTO	21	11	10	5	2	3						
329	CEMEA	19	2	17	7		7				7	2	5
331	LA CANOSA	13	11	2	6	5	1	5	4	1			
332	CORATO GIOVANI	21	18	3	5	5		2	2				
333	C.P.M.	3	1	2	3	1	2						
334	TESEO	19	13	6	3	1	2				6	5	1
335	SOLIDARIETA'	9		9	8		8				5	2	3
337	C.L.A.	11	6	5	4	2	2	4	2	2	3	2	1
338	DEL SOLE	13	4	9									
339	CARMINE	17	15	2	7	6	1	2	2				

	TOTALE	220	116	104	70	23	47	14	11	3	21	11	10
--	---------------	------------	------------	------------	-----------	-----------	-----------	-----------	-----------	----------	-----------	-----------	-----------

N. OR. D.	COOPERATIVA	N. SOCI	M.	F.	LAV.	M.	F.	LAV. SVAN	M.	F.	VOL.	M.	F.
340	INSIEME	9	1	8	1	1		1	1				
341	IL NUOVO FANTARCA	9	6	3	8	5	3				1	1	
342	SPES	14	5	9	3		3	1	1				
343	ALBA	9	6	3	3	2	1	3	2	1	3	1	2
344	CITTA' POSSIBILE	16	1	15	8	1	7						
346	RE MANFREDI	16	15	1	8	7	1	6	6				
347	A. TUMA	11	4	7	7	1	6				4	3	1
350	SAN LEONARDO ABATE	12	11	1	11	10	1	4	3	1	1	1	
351	TRIFOGLIO	23	7	16	6	1	5				3	2	1
352	VOGLIA VERDE	9	8	1				2	1	1			
353	ASCA	10	3	7									
356	ORIA MULTISERVIZI	17	10	7	10	7	3	7	6	1			
358	SATURNO	3	2	1	2	2		1	1				
359	MINERVA	9	4	5	1		1	1		1			
	TOTALE	167	83	84	68	37	31	26	21	5	12	8	4

N. OR. D.	COOPERATIVA	N. SOCI	M.	F.	LAV.	M.	F.	LAV. SVA N	M.	F.	VOL.	M.	F.
360	MIMO	13	3	10									
361	IL QUADRIFOGLIO	19		19	12		12				2		2
362	GIOCA ANCHE TU	9	4	5	6	2	4						
363	COMUNITA' SAN FRANCESCO	5	4	1	1		1				2	1	1
364	IMPEGNO DONNA	5	3	2	1	1		2	2		2		2
365	NUOVA LINDA	14	8	6	14	8	6	5	5				
366	PROMOSERVICE	15	9	6	4	3	1	1	1				
368	AIRONE	6	3	3	2	1	1	2	1	1	4	2	2
369	OLTRE CONFINE	19	9	10	2	2		2	2				
370	ALIOTH	10	2	8				3	1	2			
371	AIRONE	10	2	8									
372	G. FALCONE	9	7	2	7	5	2	3	3		2	2	
373	LINEA VERDE	16	9	7									
374	SENEX ASSISTANCE	4	1	3									
	TOTALE	154	64	90	49	22	27	18	15	3	12	5	7

N. OR. D.	COOPERATIVA	N. SOCI	M.	F.	LAV.	M.	F.	LAV. SVA N	M.	F.	VOL.	M.	F.
375	MILIARE LXXXI	13	5	8									
376	ZENIT	12	7	5	12	7	5						
377	GIOVANI 2000	32	22	10	7	6	1	2	2		2	2	
379	JUBILAEUM	10	9	1	2	2		3	3				
381	GARGANO NORD EXPRESS	3	2	1	3	2	1	1	1				
382	EURO 2000	23	22	1	9	9		3	3				
383	CEDIS	91	36	55	9	6	3	4	3	1	44	16	28
384	IL GIRASOLE	12	4	8	12	4	8						
388	LA VALLONEA	20	13	7									
390	ELFI	9	4	5	6	3	3						
	TOTALE	225	124	101	60	39	21	13	12	1	46	18	28

N. OR. D.	COOPERATIVA	N. SOCI	M.	F.	LAV.	M.	F.	LAV. SVA N	M.	F.	VOL.	M.	F.
393	SOCIAL WORK	12	6	6							4		4
394	NOUS	9	5	4									
395	VALENTINO SERVICE	13	7	6	5	3	2	4	2	2			
396	CITTA' FUTURA	10	6	4									
398	IN VOLO B	13	7	6				1	1		2	1	1
399	VESTA	14	6	8	14	6	8	5	4	1			
401	PUNTO SERVICE	19	13	6	1		1	1		1			
402	FUTURE SERVICE	4	2	2	3	1	2	1		1	1	1	

403	OLIMPIA	17	16	1	11	10	1	4	4		2	2	
404	CINQUE STELLE	12	3	9	2	2		1	1				
405	STELLA DEL MATTINO	19	5	14									
406	CENTRO PAIDEIA	11		11	8		8						
	TOTALE	153	76	77	44	22	22	17	12	5	9	4	5

N. OR. D.	COOPERATIVA	N. SOCI	M.	F.	LAV.	M.	F.	LAV. SVA N	M.	F.	VOL.	M.	F.
408	FROBEL IL GIARDINO D'INFANZIA	10		10	5		5				5		5
409	SOLIDEA	15	12	3	2	1	1	4	4				
410	ALBA	148	111	37	94	64	30	53	46	7	1	1	
411	TESEO	17	13	4	7	6	1	3	3				
412	LA RODINE	16	7	9	16	7	9	6	4	2			
413	MONGOLFIERA	5	3	2				1	1				
414	GET	16	3	13	4		4						

415	OPERA PROGETTO INFANZIA ANZIANI	12	6	6	5	4	1						
418	ARCOBALENO	14	10	4	8	6	2	4	4		2		2
419	AUXILIUM	21	2	19									
420	PANORAMA 98	17	6	11	5	2	3						
421	GIGAS	5	3	2							2		2
422	XANADU	12	3	9									
	TOTALE	308	179	129	146	90	56	71	62	9	10	1	9

N. OR. D.	COOPERATIVA	N. SOCI	M.	F.	LAV.	M.	F.	LAV. SVAN	M.	F.	VOL.	M.	F.
423	POLIS MURGIA	9	2	7	3		3				6	2	4
424	IL SOCCORSO	22	16	6	22	16	6	6	5	1			
425	PROMOSUD	9	7	2									
426	ANNI D'ORO	60	13	47	53	12	41						
427	CISME	8		8	8		8						

428	ECO COOP.	40	35	5	17	16	1	5	5				
429	C.S.S.M.	22	17	5	1		1	7	7		1	1	
430	TASHA	15	5	10	2		2	1	1		6	2	4
431	AMICI	22	11	11	1	1		1	1				
432	VILLAGGIO AZZURRO	12		12	5		5				1		1
433	XENIA	14	9	5	9	5	4				5	4	1
434	LA FORMICA	7	3	4	7	3	4						
435	HANDIK HELP	16	11	5	3	2	1	1		1			
436	SELENE	13	5	8									
	TOTALE	269	134	135	131	55	76	21	19	2	19	9	10

N. OR. D.	COOPERATIVA	N. SOCI	M.	F.	LAV.	M.	F.	LAV. SVAN	M.	F.	VOL.	M.	F.
438	UNA MANO PER TE	5	1	4	5	1	4						
439	ALPIS GARGANICA	94	71	23	44	29	15						
440	IL FILO DI ARIANNA	10		10									
443	SAN FRANCESCO SAVERIO	17	16	1							2	2	

444	RIVER	17	2	15	2		2						
445	LOGOS	20	4	16									
446	S. MICHELE	34	20	14	22	15	7	5	5				
447	CRESCERE INSIEME	4	3	1	3	2	1				1	1	
448	ATHENA	16		16	11		11	5		5			
449	G.I.A.D.A.	13	6	7	3	3		4	3	1	6	3	3
451	MAGNOLIA	16	13	3	3	3		3	3				
452	PROGETTO UOMO	15	8	7	7	6	1						
453	FREEDOM	9	2	7	5		5						
454	PADRE PIO	18	14	4	11	8	3	6	6				
	TOTALE	288	160	128	116	67	49	23	17	6	9	6	3

N. OR. D.	COOPERATIVA	N. SOCI	M.	F.	LAV.	M.	F.	LAV. SVA N	M.	F.	VOL.	M.	F.
455	SALENTO PROGRESSO	13	7	6				1	1		2	2	
456	ADAM	8	1	7	8	1	7						

457	INCONTRO	10	3	7	6	1	5						
458	DON L. MILANI	9	2	7	6	1	5						
459	ARIANNA	23	5	18	21	4	17						
462	LEADER COOP.	16	13	3	3	3		3	3				
463	RINASCITA	14	13	1				4	4				
464	L' AIRONE	10	2	8	1		1						
465	ANTHARES	9	4	5	5	2	3						
466	ALBA DORATA	9	6	3									
467	SAN FRANCESCO	16	10	6	16	10	6	7	4	3			
468	PAIDOS	9	4	5	8	3	5				1	1	
469	IDRA SERVICE	18	12	6	4	1	3	1	1		3	3	
470	ARCOBALENO	127	63	64	3	1	2				2		2
	TOTALE	291	145	146	81	27	54	16	13	3	8	6	2

N. OR. D.	COOPERATIVA	N. SOCI	M.	F.	LAV.	M.	F.	LAV. SVA N	M.	F.	VOL.	M.	F.
471	CAMPO DEI MIRACOLI	35	21	14	9	4	5	5	1	4			

472	GARGANO	9	8	1	2	2		1	1				
473	IL SENTIERO	13	5	8	2	1	1	1	1				
475	LA SOLIDARIETA' 2000	23	2	21									
476	S. ANNA	4		4	4		4				1		1
479	JUNE FLOWER	9	1	8	8	1	7						
480	MONTEROTARO	10	8	2	3	1	2	2	1	1			
481	TURENUM	11	6	5	8	3	5	2	2		2	2	
482	IL GIRASOLE	9	7	2									
483	SACRO CUORE DI GESU'	11	10	1	5	4	1	5	5		1	1	
485	FUTURA L'ISOLA CHE NON C'E'	9	1	8	6		6				3	1	2
487	SAMPEI	10	8	2	2	2		1	1		1	1	
488	VITA SERENA	24	1	23	13	1	12				6		6
	TOTALE	177	78	99	62	19	43	17	12	5	14	5	9

N. OR. D.	COOPERATIVA	N. SOCI	M.	F.	LAV.	M.	F.	LAV. SVA N	M.	F.	VOL.	M.	F.
489	ANTIANUS	9	1	8									
490	CONCORDIA	36	31	5	11	9	2				5		5
491	VERDE SOLE MARE	35	6	29	27	1	26						
492	MONTI DAUNI	27	8	19	5	1	4	2	1	1	1	1	
493	COOP.VA ORSARESE	24	19	5	21	18	3	3	1	2			
494	NUOVI ORIZZONTI	14		14									
495	EUROSERVICE	4	3	1	3	2	1	2	1	1	1	1	
496	LE ALI DELLA VITA	3	2	1	1	1							
497	L'ANCORA	17	9	8									
498	104 COOP. SOCIALE	8	3	5									
499	MARANA' THA'	13	2	11	6	2	4	3	2	1	4	1	3
500	LA BANDA DEI MONELLI	3		3									
N. OR. D.	COOPERATIVA	N. SOCI	M.	F.	LAV.	M.	F.	LAV. SVA N	M.	F.	VOL.	M.	F.
504	LA VELA	4		4	2		2						
505	PICCOLO MONDO	12	2	10	9	1	8				1		1
506	L'ALBERO DEL PANE	12	8	4	3	1	2						
507	LA PRIMAVERA	20	4	16	20	4	16						
508	AURA	15	4	11									
509	GANDALF	9	6	3									
510	TUCSHA	22	11	11							1	1	
511	BLU	10	10					1	1				
512	FABBRICA	11	9	2	5	3	2	2	2		5	5	
513	NUOVE PROSPETTIVE	9	8	1	6	6		3	3				
514	ARETUSA	12	7	5									
515	CITTA' SOLIDALE	52	8	44	38	3	35				14	5	9
516	CASA DEI BAMBINI	13		13							2		2
517	MULTI SERVICE	5	1	4	2		2	1		1			
	TOTALE	206	78	128	85	18	67	7	6	1	23	11	12

N. OR. D.	COOPERATIVA	N. SOCI	M.	F.	LAV.	M.	F.	LAV. SVA N	M.	F.	VOL.	M.	F.
518	IL BEBE'	5	2	3									
519	ARC'E'	14	7	7	4	4		1	1		3	1	2
520	SALUS	6	4	2	3	1	2						
521	ECO LABOR	10	9	1				1	1				
523	ECO LOGIKA	11	6	5									
524	SOLUZIONI	16	8	8									
525	JOB & SERVICE	14		14	6		6						
527	SPHERA	10	6	4	5	3	2	1	1		2	1	1
528	GIOVANI OGGI	11	6	5	14	10	4	4	4				
529	LEONARDO	19	16	3				1	1		1	1	
530	LUCERIA SERVIZI	10		10									
531	HE I.S. ALBEROVIVO	22	13	9	21	13	8	12	8	4			
532	SORGENTE DI VITA	3	2	1				1		1			
	TOTALE	151	79	72	53	31	22	21	16	5	6	3	3

N. OR. D.	COOPERATIVA	N. SOCI	M.	F.	LAV.	M.	F.	LAV. SVA N	M.	F.	VOL.	M.	F.
552	ARKE'	17	10	7	2	1	1	1	1				
553	ZORBA	9	3	6									
556	NUOVI SENTIERI	20	14	6	13	6	7	5	4	1			
557	GIOVANI E ANZIANI	9	6	3							1	1	
559	YUCCA	9	3	6									
560	SPORT E SOLIDARIETA'	4	2	2							2	2	
561	ON LINE	9	7	2	3	3		1	1				
	TOTALE	77	45	32	18	10	8	7	6	1	3		

N. OR. D.	COOPERATIVA	N. SOCI	M.	F.	LAV.	M.	F.	LAV. SVA N	M.	F.	VOL.	M.	F.
534	L'ARCA	9	9		2	2		2	2				
535	AXIA	10	2	8	10	2	8						
536	INTERETNICA	14	4	10							1		1
538	GABRIELLA	3	2	1	1	1		1	1				
539	L'ART. ETICA	16	9	7									
542	SANTA RITA	37	13	24									
544	SOLIDARIETA'	11	1	10	2	1	1	1	1				
545	L'ISOLA DI PETER PAN JUNIOR	4		4									
546	NUOVA MENTE	10	2	8									
547	NUOVA ERA	10	5	5	1		1	1		1			
548	TERZO MILLENNIO	9	1	8									
549	NUOVA ERA	26	13	13	17	7	10	6	6				
550	CORRO	15	4	11									
551	C.R.E.A.	5	3	2									
	TOTALE	179	68	111	33	13	20	11	10	1	1		1

PROVINCIA	N. SOCI	M.	F.	LAV.	M.	F.	LAV. SVA N	M.	F.	VOL.	M.	F.
BARI	3588	1622	1966	1768	700	1068	344	268	76	343	170	173
BRINDISI	1006	333	673	517	124	393	45	34	11	76	35	41
FOGGIA	2537	1533	1004	1059	678	381	323	270	53	129	68	61
LECCE	1307	588	719	579	215	364	76	64	12	110	44	66
TARANTO	1220	506	714	652	262	390	193	131	62	103	42	61
TOTALE	9658	4582	5076	4575	1979	2596	981	767	214	761	359	402

TOTALE LAVORATORI DIVISI PER PROVINCIA

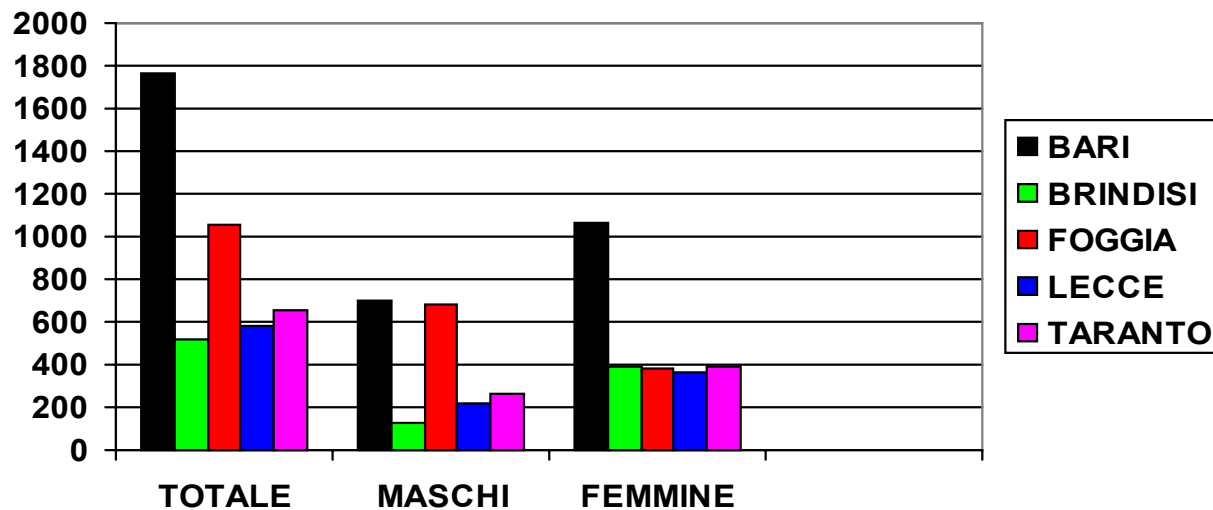

TOTALE LAVORATORI SVANTAGGIATI

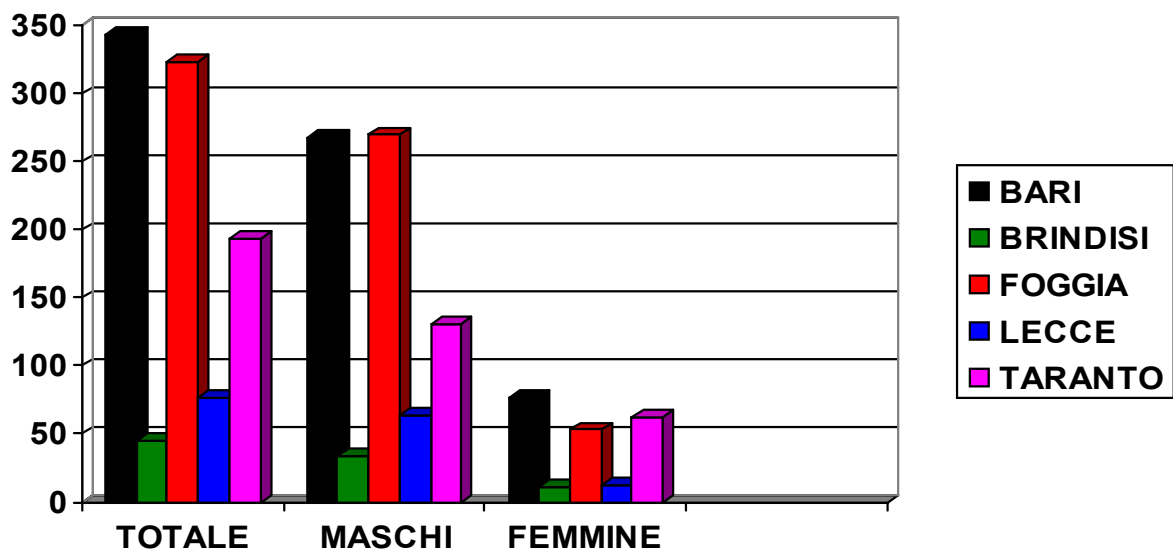

TOTALE SOCI COOPERATIVE DIVISI PER PROVINCIA

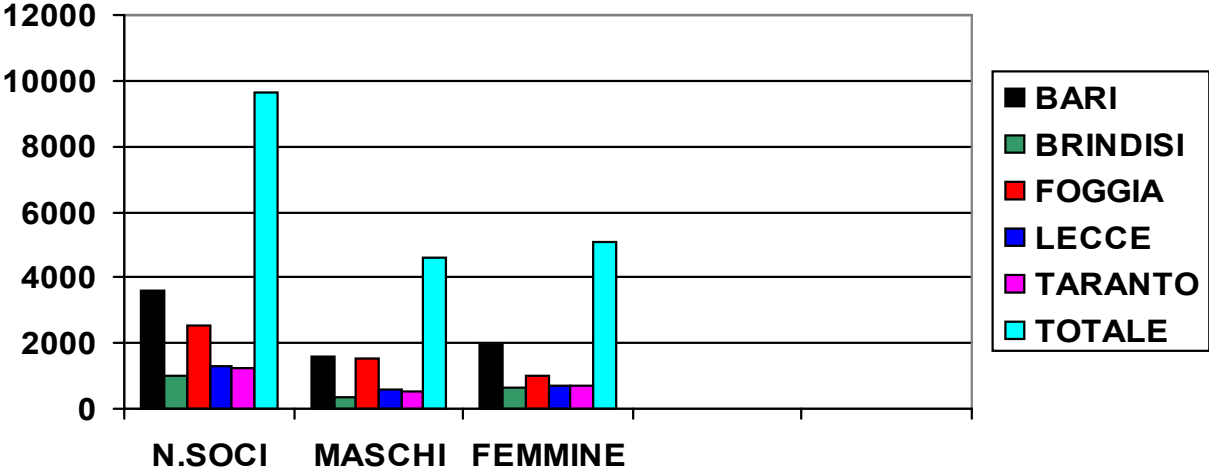

TOTALE SOCI VOLONTARI

