

Spett.le

Regione Puglia - Comunicazione
Istituzionale
comunicazione.istituzionale@pec.rupar.pu
glia.it

Spett.le
COMUNE DI FRANCAVILLA FONTANA-
UFFICIO ALBO PRETORIO
comune.francavillafontana@pec.it

p.c.

UOR OSTUNI FRANCAVILLA F.

DIS/EXT

Oggetto: AVVISO AL SIG. D'ALEMA COSIMO, intestatario della particella 166 del foglio 120, Comune di Francavilla Fontana (BR), E AGLI AVENTI CAUSA

AVVISO AL SIG. D'ALEMA COSIMO, intestatario della particella 166 del foglio 120, Comune di Francavilla Fontana (BR), E AGLI AVENTI CAUSA

L'e-distribuzione SpA - Gruppo Enel - Infrastrutture e Reti - Area Adriatica- Sviluppo Rete - Autorizzazioni E Patrimonio Industriale - Sede di Bari in Via Angiulli, 11 - 70126 Bari (BA),

P R E M E S S O

- che ai sensi dell'art.52 quater del D.P.R. dell'8 giugno 2001, n.327 e dell'art. 9 della L.R. n.25 del 25/10/2008 e successive modificazioni, l'e-distribuzione SpA - Gruppo Enel - Infrastrutture e Reti - Area Adriatica- Sviluppo Rete - Autorizzazioni E Patrimonio Industriale - Sede di Bari in Via Angiulli, 11 - 70126 Bari (BA), ha presentato istanza alla Provincia di Brindisi per l'AUTORIZZAZIONE ALLA COSTRUZIONE E L'ESERCIZIO con DICHIARAZIONE DI PUBBLICA UTILITÀ' dell'impianto in oggetto, il tutto ai fini dell'asservimento coattivo dei suoli occorrenti;
- **che la notifica al Sig. D'ALEMA COSIMO, intestatario della particella 166 del foglio 120, Comune di Francavilla Fontana (BR), della comunicazione prot. E-DIS-19/07/2021-0615740, con la quale si comunicava l'avvio del procedimento, non può essere effettuata per irreperibilità dello stesso;**
- che ai sensi dell'art. 14, c. 2 L.R. 3/2005, nei casi di comunicazioni o notifiche non eseguite a causa di irreperibilità o di assenza del proprietario risultante dai registri catastali, gli stessi adempimenti possono essere effettuati mediante avviso affisso per almeno venti giorni consecutivi all'Albo pretorio del Comune in cui risulta ubicato l'immobile e pubblicato sul sito informatico della Regione,

1/2

CHIEDE

con la presente la **pubblicazione integrale** in **Albo Pretorio** di codesto Comune della **notifica dell'avvio del procedimento presso la Provincia di Brindisi per il rilascio dell'AUTORIZZAZIONE ALLA COSTRUZIONE E L'ESERCIZIO con DICHIARAZIONE DI PUBBLICA UTILITÀ di una linea elettrica aerea e sotterranea M.T. e B.T. aerea con nuovo P.T.P. per potenziamento rete e fornitura di e.e. al Sig. Galasso Roberto in contrada Caniglie nell' agro di Francavilla Fontana (BR)**, allegato in copia conforme all'originale, indirizzata al sig. D'Alema Cosimo e ai suoi aventi causa, **con il seguente oggetto:**

AVVISO AL SIG. D'ALEMA COSIMO, intestatario della particella 166 del foglio 120, Comune di Francavilla Fontana (BR), E AGLI AVENTI CAUSA,

La pubblicazione dovrà essere effettuata per 20 giorni consecutivi alla ricezione dello stesso e poi restituirlo con relata di pubblicazione alla PROVINCIA di BRINDISI - Servizio 3 - Viabilità, Mobilità, Trasporti e Regolazione Circolazione Stradale - S.U.A., dandocene comunicazione per conoscenza e indicando anche se Vi siano stati o meno ricorsi ed osservazioni da parte degli interessati.

Informiamo la S.V. di contattare per qualsiasi comunicazione il ns. Geom. Antonio Cinieri al numero di tel. 3280427822, pec e-distribuzione@pec.e-distribuzione.it e all'indirizzo mail antonio.cinieri@e-distribuzione.com

L'occasione ci è gradita per porgere distinti saluti.

Allegati:

- Atto da pubblicare

NICOLA AMODIO

Il Responsabile

Il presente documento è sottoscritto con firma digitale ai sensi dell'art. 21 del d.lgs. 82/2005 e s.m.i.. La riproduzione dello stesso su supporto analogico è effettuata da Enel Italia S.p.A. e costituisce una copia integra e fedele dell'originale informatico, disponibile a richiesta presso l'Unità emittente.



E-DIS-19/07/2021-0615740

e-distribuzione@pec.e-distribuzione.it

Raccomandata AR
Spett.le
D`ALEMA Cosimo
CONTRADA CHIARASTELLA, 1
72021 – FRANCAVILLA FONTANA (BR)

p.c.:
UOR OSTUNI FRANCAVILLA F.

DIS/ADR/SVR/API

Oggetto: AUT_ 2180160 da citare sempre in eventuali risposte
Procedimento autorizzativo per la costruzione ed esercizio di una linea elettrica aerea e
sotterranea M.T. e B.T. aerea con nuovo P.T.P. per potenziamento rete e fornitura di e.e. al
Sig. Galasso Roberto in contrada Caniglie nell'agro di Francavilla Fontana
Codice di Rintracciabilità 256836022
Notifica avvio procedimento

Procedimento di Asservimento Coattivo e di Autorizzazione alla costruzione e l'esercizio di impianti elettrici con Dichiarazione di Pubblica Utilità

Ai sensi dell'art.52 quater del D.P.R. dell'8 giugno 2001, n.327 e dell'art.9 della L.R. n.25 del 25/10/2008 e successive modificazioni, l'e-distribuzione SpA - Gruppo Enel - Infrastrutture e Reti - Area Adriatica- Sviluppo Rete - Autorizzazioni E Patrimonio Industriale - Sede di Bari in Via Angiulli, 11 - 70126 Bari (BA),

avvisa

che ha presentato istanza **prot. E-DIS-18/07/2021-0611461** alla Provincia di Brindisi - Servizio 3 Viabilità Mobilità e Trasporti - Ufficio Espropri per l'**AUTORIZZAZIONE ALLA COSTRUZIONE E L'ESERCIZIO** con **DICHIARAZIONE DI PUBBLICA UTILITÀ** dell'impianto in oggetto, il tutto ai fini dell'esproprio e dell'asservimento coattivo dei suoli occorrenti.

La richiesta, corredata dallo schema dell'atto di approvazione e di una relazione sommaria indicante la natura e lo scopo, nonché del progetto dell'opera, gli elaborati e documenti occorrenti, la descrizione dell'area da asservire (tra le quali è ricompresa l'area di proprietà di codesta Ditta, riportata in catasto al **Foglio n. 120 – Particella n. 166**, in agro di **Francavilla Fontana (BR)** sono stati presentati in data **18/07/2021** presso la **Provincia di Brindisi - Servizio 3 Viabilità Mobilità e Trasporti - Ufficio Espropri**.

Codesta Ditta potrà formulare le proprie osservazioni entro il termine perentorio di giorni 30 dalla ricezione del presente avviso al suddetto Ufficio della Provincia di Brindisi, in qualità di ente Autorizzante.

Informiamo la S.V., altresì, che qualora lo volesse, siamo disponibili alla costituzione bonaria della servitù di elettrodotto. In tal caso Vi preghiamo, sempre entro il termine di giorni 30 dal ricevimento della presente, di contattare il ns. Geom. Antonio Cinieri al numero di tel. 3280427822 o alla mail antonio.cinieri@e-distribuzione.com.

Si avvisa inoltre la S.V. che, ove non sia più Proprietaria del fondo in questione, è tenuta, ai sensi dell'art. 3 comma 3 D.P.R. 8 giugno 2001, n° 327, a darne comunicazione, entro e non oltre giorni 30, all'Autorità espropriante o alla scrivente, indicando il nuovo proprietario o comunque fornendo copia degli atti in Vostro possesso, utili a ricostruire le vicende dell'immobile.

Il progetto è consultabile (previo appuntamento concordato telefonicamente al numero 0831-565111) presso la Provincia di Brindisi - Servizio 3 - Viabilità, Mobilità, Trasporti e Regolazione Circolazione Stradale - S.U.A. - via De Leo, 3 - 72100 Brindisi BR.

La planimetria allegata ha scopo solo indicativo in quanto la rappresentazione grafica non è in scala.

Distinti saluti.

NICOLA AMODIO

Il Responsabile

Il presente documento è sottoscritto con firma digitale ai sensi dell'art. 21 del d.lgs. 82/2005. La riproduzione dello stesso su supporto analogico è effettuata da Enel Italia srl e costituisce una copia integra e fedele dell'originale informatico, disponibile a richiesta presso l'Unità emittente.

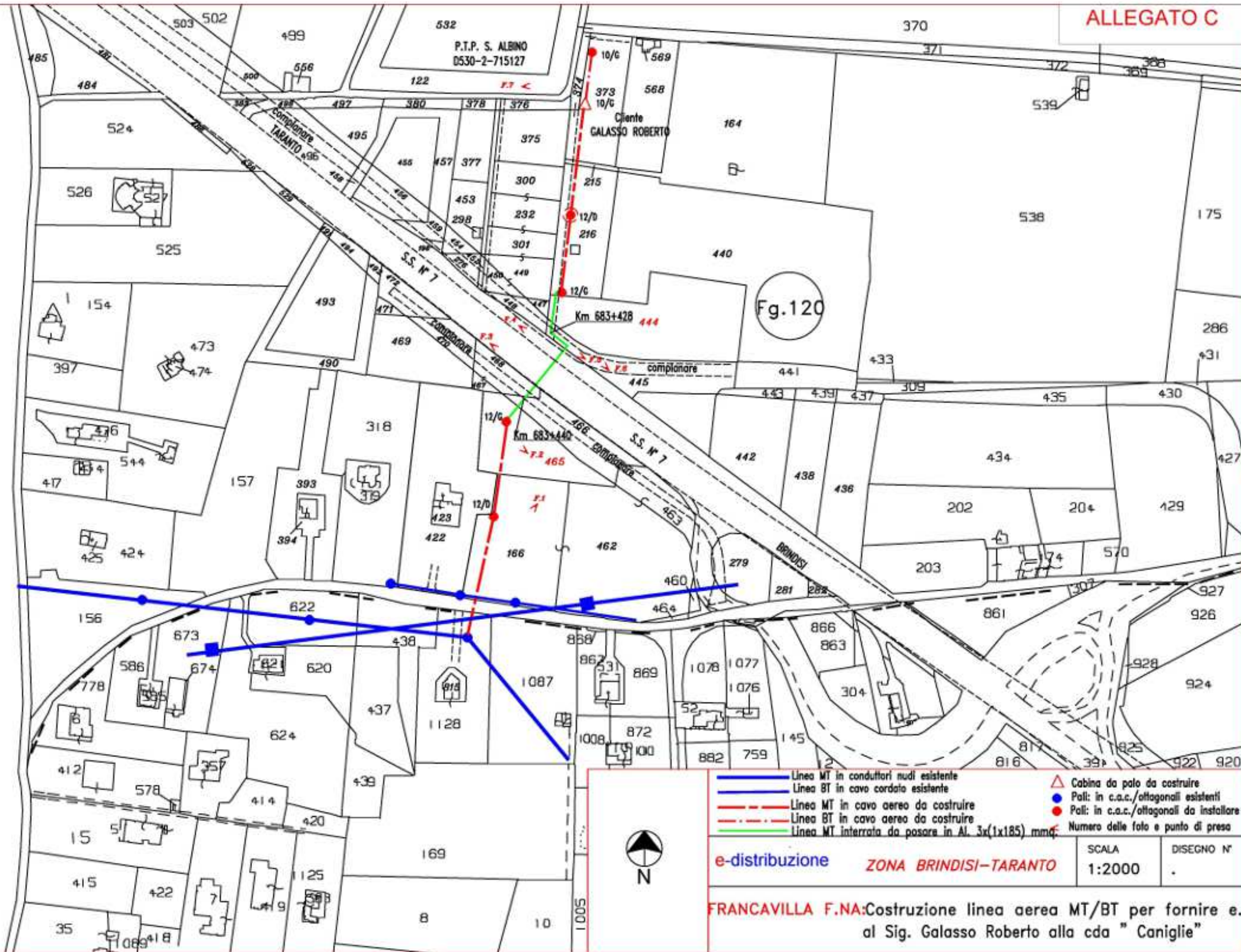

- Linea MT in conduttori nudi esistente
- Linea BT in cavo cordato esistente
- - - Linea MT in cavo aereo da costruire
- . . . Linea BT in cavo aereo da costruire
- Linea MT interrata da posare in Al. 3x(1x185) mmq.
- △ Cabina da palo da costruire
- Pali: in c.a.c./ottagonali esistenti
- Pali: in c.a.c./ottagonali da installare
- # Numero delle foto e punto di presa



e-distribuzione ZONA BRINDISI-TARANTO SCALA 1:2000 DISEGNO N° .

FRANCAVILLA F.NA:Costruzione linea aerea MT/BT per fornire e.a. al Sig. Galasso Roberto alla cda "Caniglie"

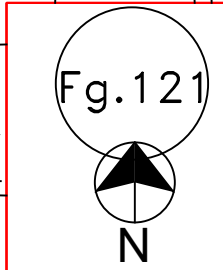
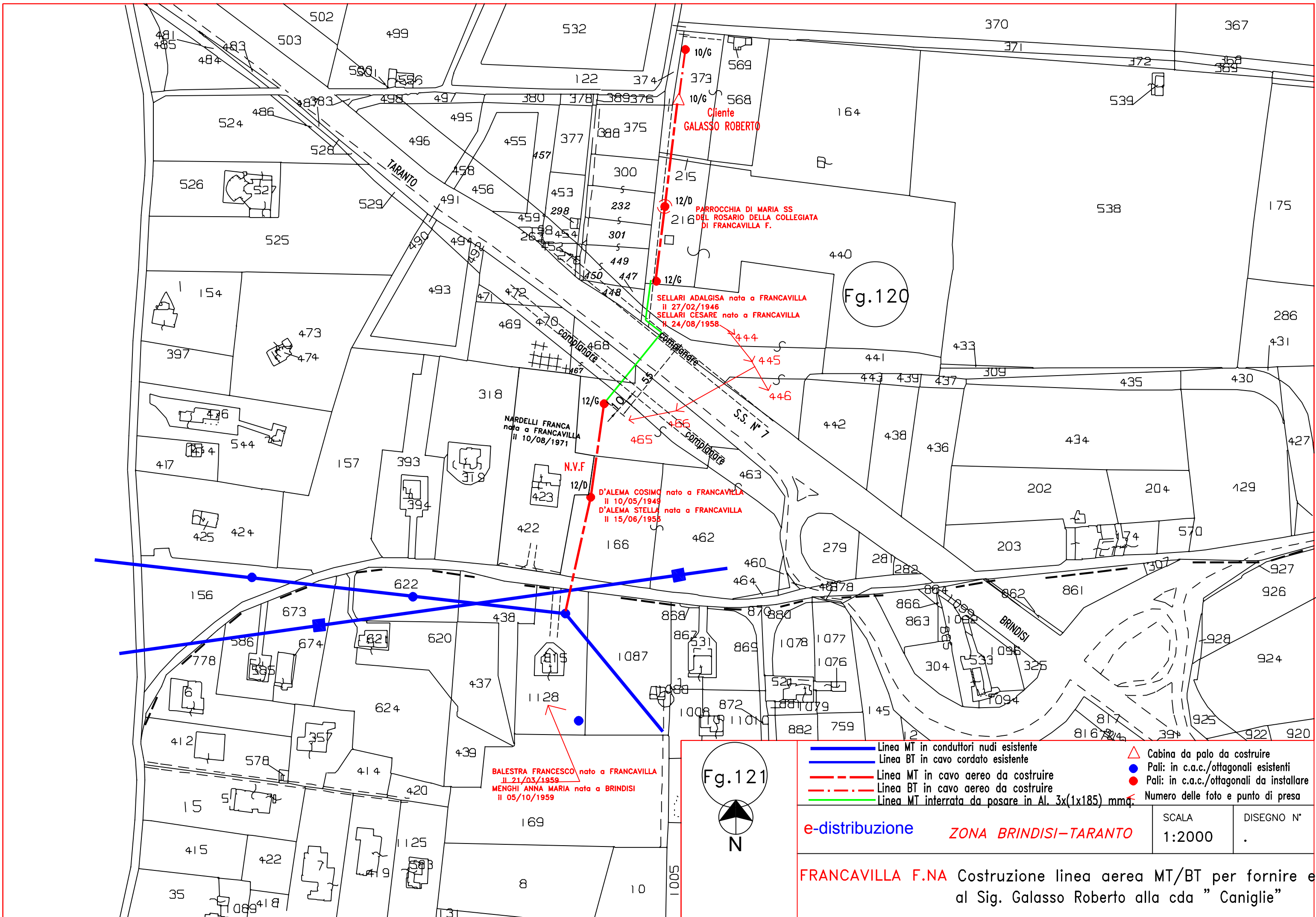

- Linea MT in conduttori nudi esistente
- Linea BT in cavo cordato esistente
- - - Linea MT in cavo aereo da costruire
- . - . Linea BT in cavo aereo da costruire
- Linea MT interrata da posare in Al. 3x(1x185) mmq.
- △ Cabina da palo da costruire
- Pali: in c.a.c./ottagonali esistenti
- Pali: in c.a.c./ottagonali da installare
- ← Numero delle foto e punto di presa

e-distribuzione ZONA BRINDISI-TARANTO	SCALA 1:2000	DISEGNO N° .
---	-----------------	-----------------

FRANCAVILLA F.N.A Costruzione linea aerea MT/BT per fornire e.e. al Sig. Galasso Roberto alla cda "Caniglie"

SELLARI ADALGISA nata a FRANCAVILLA il 27/02/1946
SELLARI CESARE nato a FRANCAVILLA il 24/08/1958

N.V.F.
D'ALEMA COSIMO nato a FRANCAVILLA il 10/05/1949
D'ALEMA STELLA nata a FRANCAVILLA il 15/06/1955

BALESTRA FRANCESCO nato a FRANCAVILLA il 21/03/1959
MENGHI ANNA MARIA nata a BRINDISI il 05/10/1959

Ciente
GALASSO ROBERTO

PARROCCHIA DI MARIA SS DEL ROSARIO DELLA COLLEGIATA DI FRANCAVILLA F.

Fg.120

TARANTO

BRINDISI

S.S. N° 7

NARDELLI FRANCA nato a FRANCAVILLA il 10/08/1971